

ubasta Rápida 53 electrónica

peed auction 53 electronic

Cierre el martes
27 de Noviembre, 2018
18:00 horas (Madrid)

Closing Tuesday,
November 27th 2018;
at 6 pm (Madrid, Spain)

**Antigua colección
de monedas ibéricas · Lotes 1 a 563**

**Iberian coins
old collections · Lots 1 to 563**

Oro español macuquino y RRCC · lotes 564 a 587

spanish gold cobs · lots 564 to 587

**Colección de soberanos
y otras monedas de oro de Reino Unido · lotes 588 a 603**

**Sovereign collection and other gold UK
coins · lots 588 to 603**

Biblioteca numismática · lotes 604 a 700

Numismatic library · lots 604 to 700

Puje ya, hasta el momento de cierre (18 horas, Madrid) / bid now until closing (6 pm, Madrid)
No espere al último momento / do not wait to last minute

Siempre que haya una nueva puja en los últimos minutos / last minutes bids
se extenderá el cierre del lote en cuestión / will extend 10 minutes closing since last bid
(10 minutos extra desde esa puja) / 10 minutes extension since last bid

Podrá seguir sus pujas / you can follow the actual price and your bids
y estar informado de su puja superada / and be inform of outbids
en su cuenta del nuevo sistema / using auction system through the web and the app

EXCLUSIVAMENTE EN /  ONLY ON

CAYON.COM
app CAYON SUBASTAS AUCTIONS



ANTIGUA COLECCIÓN DE MONEDAS IBÉRICAS



- | | | |
|----------|--|----|
| 1 | ABDERA. Semis. Cabeza desnuda, atún y delfín acotando leyenda. Vv no cita (similar 81-12). 6,70 g. Axis 9 h. (Est. 200 €). BC. Muy escasa. | 10 |
| 2 | ABDERA. As. Templo y dos atunes. Vv81-3. 8,22 g. Axis 5 h. (Est. 90 €). BC | 5 |



- | | | |
|----------|---|---|
| 3 | ACCI. As. Cabeza de Calígula y águila legionaria entre espigas. Vv166-12. 11,21 g. Axis 1 h. (Est. 100 €). Incisión y grietas. BC-/BC | 5 |
| 4 | ACINIPO. Semis. Racimo de uvas y letrero entre dos espigas. Vv105-11. 9,38 g. Axis 11 h. (Est. 45 €). BC- | 1 |



- | | | |
|----------|--|---|
| 5 | ACINIPO. Semis. Racimo de uvas y letrero entre dos espigas. Vv105-10. 5,11 g. Axis 10 h. (Est. 60 €). BC o algo mejor. | 5 |
| 6 | ACINIPO/BAICIPO?. Semis. Racimo de uvas y espiga. Vv120-11. 6,08 g. Axis 6 h. (Est. 150 €). BC | 5 |



- | | | |
|----------|--|----|
| 7 | ALAUN (17). As. Cabeza de Endovellico a derecha rodeada por tres delfines y jinete con palma a derecha. Vv30-2. 11,15 g. Axis 12 h. (Est. 180 €). Fallo de metal en reverso. Algunos restos de verdín. BC+. Nota del coleccionista "Ortega 1956 Única?". Muy rara. | 20 |
|----------|--|----|

SUBASTA ELECTRÓNICA LIII

SUBASTA ELECTRÓNICA 53, CIERRE 6 PM 27/11/18



E AUCTION 53, CLOSING 27/11/18 AT 6 PM (MADRID)



- 8** ARATICOS (52). As. Cabeza de Endovellico* a derecha con P y C flanqueándola y jinete con lanza a derecha. Vv50-1. 11,23 g. Axis 11 h. (Est. 200 €). Algunos restos de verdín limpiado. BC-/MBC-. Nota del coleccionista "ANE 30 junio 56 salió 24 p. pague 70 pts". 20

Seguimos aquí a M. Pérez Pastor y a todos los que, dos siglos después, seguían usando este patronímico, como homenaje al erudito dieciochesco.



- 9** ARECORADAS (34). Denario en Cu falso de época. Vv tipo 40-11. 3,23 g. Axis 1 h. (Est. 30 €). BC. Nota del coleccionista "Ausencio 70 pts. Denario forrado? Semis con jinete?". 1
- 10** ARECORADAS (34). As. Cabeza de Endovellico a derecha entre dos delfines y jinete con lanza a derecha. 9,48 g. Axis 2 h. (Est. 300 €). Algunos restos de concreciones superficiales. MBC/MBC-. Nota del coleccionista "Col. Ortega '56". 30



- 11** ARECORADAS (34). As. Cabeza de Endovellico a derecha entre dos delfines y jinete con lanza a derecha. 8,44 g. Axis 2 h. (Est. 300 €). MBC-/MBC. Nota del coleccionista "De la Col. Ortega por la forma como está escrita la ceca es ejemplar inédito". 20



- 12** ARECORADAS (34). Semis. Cabeza de Endovellico a derecha y gallo. Vv40.14. 6,08 g. Axis 11 h. (Est. 200 €). Oxidaciones limpiadas. Metal poroso. BC+. Nota del coleccionista "60 pts". 5
- 13** ARECORADAS (34). As. Cabeza de Endovellico a derecha entre dos delfines y jinete con lanza a derecha, sobre leyenda íbera en dos líneas. Vv41-4. 9,81 g. Axis 12 h. (Est. 100 €). BC+. Nota del coleccionista "Colecc. Ortega". 5

SUBASTA ELECTRÓNICA LIII

SUBASTA ELECTRÓNICA 53, CIERRE 6 PM 27/11/18



E AUCTION 53, CLOSING 27/11/18 AT 6 PM (MADRID)



- 14** ARECORADAS (34). As. Cabeza de Endovellico a derecha entre dos delfines y jinete con lanza a derecha, sobre leyenda íbera en dos líneas. Vv41-5. 10,64 g. Axis 1 h. (Est. 250 €). MBC+. Pátina oscura. Atractivo ejemplar. Nota del coleccionista "ANE 3 Jun '56 salió a 60 pague 160 pts". 35



- 15** ARECORADAS (34). As. Cabeza de Endovellico a derecha entre dos delfines y jinete con lanza a derecha, sobre leyenda íbera en dos líneas. Vv41-5. 9,94 g. Axis 12 h. (Est. 80 €). Algo de verdín en reverso. BC-/BC+. Nota del coleccionista "Compra a Ausencio en 40 pts año '55". 5



- 16** ARGAILICOS (69). As. Cabeza de Endovellico a derecha, delante delfín y detrás dos signos ibéricos y jinete con lanza a derecha, sobre leyenda íbera. Vv58-1. 9,66 g. Axis 3 h. (Est. 800 €). Mínimos restos de verdín limpiado. MBC+. Atractivo ejemplar, con un muy buen anverso. Pátina verde. Muy escasa. Nota del coleccionista "Col. Ortega '56". 80



- 17** ARGAILICOS (69). As. Cabeza de Endovellico a derecha, detrás dos signos ibéricos y jinete con lanza a derecha, sobre leyenda íbera. Vv58-1. 8,91 g. Axis 3 h. (Est. 500 €). Oxidaciones superficiales limpiadas. MBC/MBC-. Nota del coleccionista "Subasta ANE 12-'61 salió a 150 pagué 198 pts". 25

- 18** ARSAOS (44). As. Cabeza de Endovellico a derecha, detrás arado y delante delfín y jinete con bipenne a derecha, sobre leyenda íbera. Vv47-6. 10,26 g. Axis 12 h. (Est. 250 €). Restos de mínimas concreciones. MBC-/MBC. Nota del coleccionista "Comprada a Ausencio en 50 pts '55". 20

SUBASTA ELECTRÓNICA LIII

SUBASTA ELECTRÓNICA 53, CIERRE 6 PM 27/11/18



E AUCTION 53, CLOSING 27/11/18 AT 6 PM (MADRID)



- 19**

ARSAOS (44). As. Cabeza de Endovellico a derecha, detrás arado y X, delante delfín y jinete con bipenne a derecha, sobre leyenda íbera. Vv no cita. 10,98 g. Axis 12 h. (Est. 150 €). Oxidaciones limpiadas. Casi MBC-/BC. Nota del coleccionista "Col. Ortega '56. Estrella junto al arado V44-9? será el 4?".

5
- 20**

ARSAOS (44). As. Cabeza de Endovellico a derecha, detrás arado y delante delfín y jinete con bipenne a derecha, sobre leyenda íbera. Vv47-7. 9,77 g. Axis 11 h. (Est. 170 €). Oxidaciones limpiadas. Incisión sobre el brazo del jinete. BC+. Nota del coleccionista "Comprada a Ausencio en 50 pts año '55".

5
- 21**

ARSAOS (44). As. Cabeza de Endovellico a derecha, detrás arado y delante delfín y jinete con bipenne a derecha, sobre leyenda íbera. Vv47-8. 10,23 g. Axis 1 h. (Est. 220 €). Algunos restos de concreciones. BC+/MBC-. Nota del coleccionista "Vitrina ANE '60 en 100 pts".

15
- 22**

ARSAOS (44). As. Cabeza de Endovellico a derecha, detrás arado y delante delfín y jinete con bipenne a derecha, sobre leyenda íbera. Vv47-6. 7,80 g. Axis 12 h. (Est. 110 €). Algunos restos de concreciones. BC+. Nota del coleccionista "Comprado a Ausencio en 75 pt año '55".

10
- 23**

ARSE-SAGUNTO. As. Cabeza de Endovellico con caduceo a izquierda y jinete con lanza a derecha, sobre leyenda íbera. Vv19-2. 10,05 g. Axis 2 h. (Est. 220 €). BC-/BC

5



- 24**

ARSE-SAGUNTO. Cuadrante. Concha y delfín. Vv19-6. 3,83 g. Axis 6 h. (Est. 110 €). BC+

5
- 25**

ARSE-SAGUNTO. Cuadrante. Concha y delfín. Vv19-9. 3,23 g. Axis 6 h. (Est. 80 €). BC+. Bonita pátina verde.

5



- 26**

AUGELEN (3). As. Cabeza de Endovellico a derecha, jabalí detrás y jinete con palma a derecha. Vv22-8. 7,19 g. Axis 6 h. (Est. 300 €). BC+. Nota del coleccionista "AUSESCEN".

5
- 27**

AUGELEN (3). As. Cabeza de Endovellico a derecha, jabalí detrás y jinete con palma a derecha, debajo leyenda íbera. Vv22-9. 10,31 g. Axis 12 h. (Est. 300 €). MBC-. Pátina marrón verdosa. Nota del coleccionista "AUSA. H.V.2 ¿3.000 ff?".

15

SUBASTA ELECTRÓNICA LIII

SUBASTA ELECTRÓNICA 53, CIERRE 6 PM 27/11/18



E AUCTION 53, CLOSING 27/11/18 AT 6 PM (MADRID)



- 28**

BAITOLO (15). As. Cabeza de Endovellico a derecha y jinete con palma a derecha, debajo leyenda íbera. Vv29-4. 7,45 g. Axis 6 h. (Est. 400 €). Oxidaciones limpiadas. BC/BC+. Pátina verdosa.

5
- 29**

BAITOLO (15). As. Cabeza de Endovellico a derecha con arado delante y jinete con espada a derecha, debajo leyenda íbera. Vv45-8. 7,40 g. Axis 6 h. (Est. 200 €). Algunas concreciones. MBC/BC+. Nota del coleccionista "Ortega".

10



- 30**

BASCUNES (41). As. Cabeza de Endovellico a derecha con arado delante y jinete con espada a derecha, debajo leyenda íbera. Vv no la cita. 10,18 g. Axis 12 h. (Est. 500 €). MBC/MBC-. Nota del coleccionista "Ortega '56. No está en el Vives" señalando el final de leyenda.

45



- 31**

BASCUNES (41). As. Cabeza de Endovellico a derecha con arado delante y jinete con espada a derecha, debajo leyenda íbera. Vv45-12. 10,44 g. Axis 12 h. (Est. 250 €). MBC-. Nota del coleccionista "ANE 11-60 en 200 pts".

20
- 32**

BASCUNES-BENGODA (41). As. Cabeza de Endovellico a derecha, delante delfín y detrás signos ibéricos y jinete con espada a derecha, debajo leyenda íbera. Vv45-3. 8,84 g. Axis 11 h. (Est. 300 €). MBC. Nota de coleccionista "Col. Ortega".

25
- 33**

BASCUNES-BENGODA (41). As. Cabeza de Endovellico a derecha, delante delfín y detrás signos ibéricos y jinete con espada a derecha, debajo leyenda íbera. Vv45-3. 7,96 g. Axis 12 h. (Est. 300 €). MBC. Nota de coleccionista "ANE 30 Jun '56 salida 52 pague 110 pts".

20
- 34**

BASCUNES-BENGODA (41). As. Cabeza de Endovellico a derecha, delante delfín y detrás signos ibéricos y jinete con espada a derecha, debajo leyenda íbera. Vv45-6. 8,04 g. Axis 5 h. (Est. 200 €). BC+

5
- 35**

BASCUNES (41). As. Cabeza de Endovellico a derecha, delante delfín y jinete con espada a derecha, debajo leyenda íbera. Vv45-9. 8,04 g. Axis 11 h. (Est. 200 €). Algo mejor que MBC. Pátina marrón verdosa. Nota del coleccionista "Ortega '56".

20

SUBASTA ELECTRÓNICA LIII

SUBASTA ELECTRÓNICA 53, CIERRE 6 PM 27/11/18



E AUCTION 53, CLOSING 27/11/18 AT 6 PM (MADRID)



- 36** BASCUNES (41). As. Cabeza de Endovellico a izquierda, delante arado y jinete con espada a derecha, debajo leyenda íbera. Vv45-14. 8,9 g. Axis 1 h. (Est. 400 €). MBC-/BC+. Pátina marrón. Nota del coleccionista "ANE 30 Jun 56 salió 100 pagué 110 pt". 10
- 37** BASCUNES (41). As. Cabeza de Endovellico a derecha, delante arado y jinete con espada a derecha, debajo leyenda íbera. Vv45-3. 8,06 g. Axis 11 h. (Est. 170 €). BC+ 5



- 38** BELIGION (39). As. Cabeza de Endovellico a derecha, detrás signo ibérico BE y jinete con lanza a derecha, debajo leyenda íbera. Vv44-2. 7,76 g. Axis 1 h. (Est. 250 €). Flan abierto. MBC-/MBC. Pátina marrón verdosa. 20



- 39** BELIGION (39). As. Cabeza de Endovellico a derecha, detrás signo ibérico BE y jinete con lanza a derecha, debajo leyenda íbera. Vv44-2. 11,15 g. Axis 3 h. (Est. 250 €). MBC. Pátina marrón. Nota del coleccionista "30-6-56 sale 85 pago 110 pts". 20



- 40** BELIGION (39). As. Cabeza de Endovellico a derecha, detrás signo ibérico BE y jinete con lanza a derecha, debajo leyenda íbera. Vv44-2. 7,19 g. Axis 12 h. (Est. 150 €). BC+/MBC-. Pátina marrón verdosa. Nota del coleccionista "C. F y N. '59 en 200 pts". 10

SUBASTA ELECTRÓNICA LIII

SUBASTA ELECTRÓNICA 53, CIERRE 6 PM 27/11/18



E AUCTION 53, CLOSING 27/11/18 AT 6 PM (MADRID)



41

1,5:1

41

- 41** BELINGION (39). As. Cabeza de Endovellico a derecha, detrás signo ibérico BE y jinete con lanza a derecha, debajo leyenda íbera. Vv44-2. 7,55 g. Axis 6 h. (Est. 150 €). Parece tener un elemento bajo la barbilla (¿semilla?), aunque no podemos asegurar que no sea un fallo de metal, no tenemos constancia de ese tipo de marcas en esta ceca. MBC. Nota del coleccionista "Comprada a Ausencio 40 pts '55".

20



42

43

44

45

46

- 42** BELINGION (39). As. Cabeza de Endovellico a derecha, detrás signo ibérico BE y jinete con lanza a derecha, debajo leyenda íbera. Vv44-2. 9,48 g. Axis 5 h. (Est. 120 €). BC+. Nota del coleccionista "Ortega '56".
- 43** BELINGION (39). As. Cabeza de Endovellico a derecha, detrás signo ibérico BE y jinete con lanza a derecha, debajo leyenda íbera. Vv44-2. 10,01 g. Axis 9 h. (Est. 120 €). Oxidaciones limpiadas, algún punto de verdín. BC-
- 44** BELINGION (39). As. Cabeza de Endovellico a derecha, detrás signo ibérico BE y jinete con lanza a derecha, debajo leyenda íbera. Vv44-2. 8,65 g. Axis 12 h. (Est. 100 €). BC/MBC-. Nota del coleccionista "a Ortega '56".
- 45** BELINGION (39). As. Cabeza de Endovellico a derecha, detrás signo ibérico BE y jinete con lanza a derecha, debajo leyenda íbera. Vv44-2. 6,88 g. Axis 12 h. (Est. 100 €). BC
- 46** BELINGION (39). As. Cabeza de Endovellico a derecha, detrás signo ibérico BE (visible parcialmente) y jinete con lanza a derecha, debajo leyenda íbera. Vv44-2. 6,88 g. Axis 12 h. (Est. 100 €). Falta de masa tras la nuca. BC

5

5

10

5

2



47

1,5:1

47

- 47** BELINGION (39). As. Cabeza de Endovellico a derecha, detrás signo ibérico BE y jinete con lanza a derecha, debajo leyenda íbera, con el penúltimo signo invertido GI. Vv no cita dicha variante en leyenda. 6,85 g. Axis 10 h. (Est. 220 €). Algunas pérdidas de masa. BC. Nota del coleccionista "Colección Ortega" y la clasifica como Vv(39)-3. Rara.

5

SUBASTA ELECTRÓNICA LIII

SUBASTA ELECTRÓNICA 53, CIERRE 6 PM 27/11/18



E AUCTION 53, CLOSING 27/11/18 AT 6 PM (MADRID)



1,5:1



48



1,5:1

48 BILBILIS (88). As. Cabeza de Endovellico a derecha, detrás signo ibérico M (S) y delante delfín, y jinete con lanza a derecha, debajo leyenda íbera. Vv63-1. 12,95 g. Axis 7 h. (Est. 400 €). Fallo de metal en reverso. MBC+/algo mejor que MBC+. Bonita pátina marrón verdosa. Atractivo ejemplar. Nota del coleccionista "ANE 30-6-56 salió 80 pagué 116 pts".

60



1,5:1



49



1,5:1

49 BILBILIS (88). As. Cabeza de Endovellico a derecha, detrás signo ibérico M (S) y delante delfín (inapreciable), y jinete con lanza a derecha, debajo leyenda íbera. Vv63-1. 12,60 g. Axis 6 h. (Est. 250 €). MBC/MBC-. Pátina marrón verdosa.

25



50



51



50 BILBILIS (88). As. Cabeza de Endovellico a derecha, detrás signo ibérico M (S) y delante delfín (inapreciable), y jinete con lanza a derecha, debajo leyenda íbera. Vv63-1. 9,33 g. Axis 7 h. (Est. 100 €). Flan abierto. BC+

5

51 BILBILIS (88). As. Cabeza de Endovellico a derecha, detrás signo ibérico M (S) y delante delfín, y jinete con lanza a derecha, debajo leyenda íbera. Vv63-1. 11,90 g. Axis 3 h. (Est. 170 €). Mínima grieta. Fallito de metal en cara. MBC-

10



52



52 BILBILIS (88). As. Cabeza de Endovellico a derecha, detrás signo ibérico M (S) y delante delfín, y jinete con lanza a derecha, debajo leyenda íbera. Vv63-1. 11,49 g. Axis 12 h. (Est. 100 €). BC+/MBC-. Nota del coleccionista "Subasta por correspondencia 29-3-58 100 pts".

20

SUBASTA ELECTRÓNICA LIII

SUBASTA ELECTRÓNICA 53, CIERRE 6 PM 27/11/18



E AUCTION 53, CLOSING 27/11/18 AT 6 PM (MADRID)



53

1,5:1

53

- 53** BILBILIS (88). Semis. Cabeza de Endovellico a derecha, detrás signo ibérico BI y delante delfín, y caballo al galope a derecha, encima signo ibérico y debajo leyenda íbera. Vv63-2 vte. por clasificar como As. 7,64 g. Axis 2 h. (Est. 300 €). Oxidaciones limpiadas. BC/MBC. Nota del coleccionista "Comprada en Calatayud-Valdeherrera en '59 1 de Ledaisama, 1 de Segaisa y esta Total 250 pts". 30



54

1,5:1

54

- 54** BILBILIS (88). As. Cabeza de Endovellico a derecha, detrás signo ibérico M (S) y delante delfín, y jinete con lanza a derecha debajo leyenda íbera. Vv63-3. 11,66 g. Axis 3 h. (Est. 300 €). MBC/algo mejor que MBC. Pátina marrón. Nota del coleccionista "ANE subasta '60 salió 225 pague 325". 20



55

1,5:1

55

- 55** BILBILIS (88). As. Cabeza de Endovellico a derecha, detrás signo ibérico M (S) y delante delfín, y jinete a derecha con lanza, debajo leyenda íbera. Vv63-3. 11,29 g. Axis 12 h. (Est. 200 €). Algo mejor que MBC/MBC-. Nota del coleccionista "Comprada a Ausencio en 75 pts el año '55". 20



56

57

- 56** BILBILIS (88). As. Cabeza de Endovellico a derecha, detrás signo ibérico M (S) y delante delfín, y jinete a derecha con lanza, debajo leyenda íbera. Vv63-4. 12,85 g. Axis 6 h. (Est. 200 €). MBC- 20

- 57** BILBILIS (88). As. Cabeza de Endovellico a derecha, detrás signo ibérico M (S) y delante delfín, y jinete a derecha con lanza, debajo leyenda íbera. Vv63-4. 13,30 g. Axis 12 h. (Est. 100 €). BC+ o algo mejor 10

SUBASTA ELECTRÓNICA LIII

SUBASTA ELECTRÓNICA 53, CIERRE 6 PM 27/11/18



E AUCTION 53, CLOSING 27/11/18 AT 6 PM (MADRID)



58

1,5:1

58

58 BILBILIS (88). As. Cabeza de Endovellico a derecha, detrás signo ibérico BI y delante delfín, y jinete a derecha con lanza, debajo leyenda íbera. Vv63-8. 17,28 g. Axis 9 h. (Est. 350 €). Raya delante del jinete. Sin pátina. MBC/algo mejor que MBC. Nota del coleccionista "Comprada en Calatayud a Emilio en 50 pts (año '56)".

40



59

1,5:1

59

59 BILBILIS (88). As. Cabeza de Endovellico a derecha, detrás signo ibérico BI y delante delfín, y jinete a derecha con lanza, debajo leyenda íbera. Vv63-9. 12,60 g. Axis 7 h. (Est. 300 €). MBC. Pátina verdosa.

30



60

60 BILBILIS (88). As. Cabeza de Endovellico a derecha, detrás signo ibérico BI y delante delfín, y jinete a derecha con lanza, debajo leyenda íbera. Vv63-9/10. 12,68 g. Axis 4 h. (Est. 200 €). BC+/casi MBC. Pátina marrón verdosa.

20



61

1,5:1

61

61 BILBILIS (88). As. Cabeza de Endovellico a derecha, detrás signo ibérico BI y delante delfín, y jinete a derecha con lanza, debajo leyenda íbera. Vv63-10. 11,87 g. Axis 7 h. (Est. 250 €). MBC/MBC-. Pátina marrón verdosa. Nota del coleccionista "Comprada a Ausencio '55'".

20

SUBASTA ELECTRÓNICA LIII

SUBASTA ELECTRÓNICA 53, CIERRE 6 PM 27/11/18



E AUCTION 53, CLOSING 27/11/18 AT 6 PM (MADRID)



62

- 62** BILBILIS (88). As. Cabeza de Endovellico a derecha, detrás signo ibérico BI y delante delfín, y jinete a derecha con lanza, debajo leyenda íbera. Vv63-12. 11,31 g. Axis 9 h. (Est. 250 €). BC/MBC-. Nota del coleccionista "Regalo de Emilio '59 (Abril)". 10



1,5:1

63

1,5:1

- 63** BILBILIS (88). As. Cabeza de Endovellico a derecha, detrás signo ibérico M (S) y delante delfín, y jinete a derecha con lanza, debajo leyenda íbera. Vv no cita. Cores2175. 12,24 g. Axis 7 h. (Est. 400 €). MBC o algo mejor. Pátina marrón. Nota del coleccionista "Adornos en el cuello. INÉDITA. ANE 30-6-56 nº 200 ver figura lam IV salió a 100 pagué 190 pts". 35



64

1,5:1

64

- 64** BILBILIS (88). As. Cabeza de Endovellico a derecha, detrás signo ibérico BI y delante delfín, y jinete a derecha con lanza, debajo leyenda íbera. Vv no cita la cabeza. Cores2183. 14,27 g. Axis 12 h. (Est. 400 €). MBC/MBC+. Pátina marrón. Nota del coleccionista "¿Subasta? nº 38 salio a 38 pagué 210". 45



65

66

- 65** BILBILIS-ITALICA. As. Cabeza romanizante a derecha, delante BILBILI y jinete a derecha con lanza, debajo leyenda romana ITALICA. Vv138-1. 16,64 g. Axis 11 h. (Est. 150 €). BC+ 10
- 66** BILBILIS-ITALICA. As. Cabeza romanizante a derecha, delante BILBILI y jinete a derecha con lanza, debajo leyenda romana ITALICA. Vv138-1. 11,15 g. Axis 9 h. (Est. 100 €). Flan abierto. BC 5

SUBASTA ELECTRÓNICA LIII

SUBASTA ELECTRÓNICA 53, CIERRE 6 PM 27/11/18



E AUCTION 53, CLOSING 27/11/18 AT 6 PM (MADRID)



67

- 67** BILBILIS-ITALICA. As. Cabeza romanizante a derecha, detrás BILBILI y jinete a derecha con lanza, debajo leyenda romana ITALICA. Vv138-3. 11,15 g. Axis 3 h. (Est. 200 €). Rayas. Acuñación floja. BC/BC+. Pátina marrón. Nota del coleccionista "20 (pts)".

5



68

1,5:1

68

- 68** BILBILIS-ITALICA. As. Cabeza romanizante a derecha, delante BILBILI y jinete a derecha con lanza, debajo leyenda romana ITALICA. Vv138-4. 11,7 g. Axis 3 h. (Est. 250 €). MBC

25



69

70

71

72

- 69** BILBILIS-ITALICA. As. Cabeza de Augusto a derecha, delante AVGVSTVS y jinete a derecha con lanza, debajo leyenda romana BILBILIS. Vv138-6. 15,20 g. Axis 3 h. (Est. 200 €). BC+/MBC-. Nota del coleccionista "Regalo de Emilio abril '59".

25

- 70** BILBILIS. As. Cabeza de Augusto a derecha, delante AVGVSTVS DIVI F y jinete a derecha con lanza, debajo leyenda romana BILBILIS. Vv138-76. 13,40 g. Axis 8 h. (Est. 150 €). BC+

20

- 71** BILBILIS. As. Cabeza de Augusto a derecha, delante AVGVSTVS DIVI F y jinete a derecha con lanza, debajo leyenda romana BILBILIS. Vv138-76. 12,50 g. Axis 7 h. (Est. 200 €). BC+. Pátina marrón verdosa.

20

- 72** BILBILIS. As. Cabeza de Augusto laureada a derecha, delante AVGVSTVS DIVI F y jinete a derecha con lanza, debajo leyenda romana BILBILIS. Vv138-8. 11,40 g. Axis 7 h. (Est. 200 €). Algún punto de verdín. Algo mejor que BC+. Pátina marrón verdosa.

20

SUBASTA ELECTRÓNICA LIII

SUBASTA ELECTRÓNICA 53, CIERRE 6 PM 27/11/18



E AUCTION 53, CLOSING 27/11/18 AT 6 PM (MADRID)



73



74



75



76



- 73**

BILBILIS. As. Cabeza de Augusto a derecha, delante AVGVSTVS DIVI F y jinete a derecha con lanza, debajo leyenda romana BILBILIS. Vv138-7. 14,90 g. Axis 5 h. (Est. 250 €). Letrero flojo. Pequeña falta de masa en cabeza. MBC-/BC+. Pátina verdosa. Nota del coleccionista "ANE 30-6-56 salió 80 pagué 100 pts".

30
- 74**

BILBILIS. As. Cabeza de Augusto laureada a derecha, delante AVGVSTVS DIVI F y jinete a derecha con lanza, debajo leyenda romana BILBILIS. Vv138-8. 12,20 g. Axis 9 h. (Est. 200 €). BC+

20
- 75**

BILBILIS. As. Cabeza de Augusto laureada a derecha, delante AVGVSTVS DIVI F y jinete a derecha con lanza, debajo leyenda romana BILBILIS. Vv138-8. 13,80 g. Axis 5 h. (Est. 170 €). BC

5
- 76**

BILBILIS. As. Cabeza de Augusto laureada a derecha, con leyenda AVGVSTVS DIVI F PATER PATRIAE y IIVRIR dentro de laurea y alrededor MVN AVGVSTA BILBILI / M·SEMP·TIBERI·L·LICI VARO. Vv139-1. 12,25 g. Axis 11 h. (Est. 100 €). Cabeza y campos muy repasados. BC+. Nota del coleccionista "ANE 30-6-56 salió 42 pagué 85 pts".

10



77



78



- 77**

BILBILIS. As. Cabeza de Augusto laureada a derecha, con leyenda AVGVSTVS DIVI F PATER PATRIAE y IIVRIR dentro de laurea y alrededor MVN AVGVSTA BILBILI / M·SEMP·TIBERI·L·LICI VARO. Vv139-1. 8,42 g. Axis 6 h. (Est. 100 €). BC+

5
- 78**

BILBILIS. As. Cabeza de Augusto laureada a derecha, con leyenda AVGVSTVS DIVI F PATER PATRIAE y IIVRIR dentro de laurea y alrededor MVN AVGVSTA BILBILI / M·SEMP·TIBERI·L·LICI VARO. Vv139-1. 15,70 g. Axis 8 h. (Est. 50 €). BC

5



79



- 79**

BILBILIS. As. Cabeza de Augusto laureada a derecha, con leyenda AVGVSTVS DIVI F PATER PATRIAE y haz de rayos a los lados II VIR y alrededor MVN AVGVSTA BIL / M·SEMP·TIBERI·L·LICI VARO. Vv139-3. 6,59 g. Axis 6 h. (Est. 40 €). BC. Nota del coleccionista "Adquirida en Belchite por medio de Pastor el 25 Julio '60 costo 25 pts".

2



- 80** BILBILIS. As. Cabeza de Augusto laureada a derecha, con leyenda AVGVSTVS DIVI F PATER PATRIAE y II VIR dentro de laurea y alrededor MVN AVGVSTA BILBILIS / L-COR CALDO M-SEMP-RVTILO. Vv139-4. 14,60 g. Axis 3 h. (Est. 220 €). MBC/MBC+. Nota del coleccionista "ANE 12 - '60 salió 160 pagué 200". 30



- 81** BILBILIS. As. Cabeza de Augusto laureada a derecha, con leyenda AVGVSTVS DIVI F PATER PATRIAE y II VIR dentro de laurea y alrededor MVN AVGVSTA BILBILIS / L-COR CALDO M-SEMP-RVTILO. Vv139-4. 9,83 g. Axis 4 h. (Est. 100 €). Rayitas. BC. Pátina verde. 10
- 82** BILBILIS. As. Cabeza de Augusto laureada a derecha, con leyenda AVGVSTVS DIVI F PATER PATRIAE y II VIR dentro de laurea y alrededor MVN AVGVSTA BILBILIS / L-COR CALDO M-SEMP-RVTILO. Vv139-4. 11,65 g. Axis 12 h. (Est. 100 €). Concreciones. BC 5
- 83** BILBILIS. As. Cabeza de Augusto laureada a derecha, con leyenda AVGVSTVS DIVI F PATER PATRIAE y II VIR dentro de laurea y alrededor MVN AVGVSTA BILBILIS / L-COR CALDO M-SEMP-RVTILO. Vv139-4. 11,05 g. Axis 12 h. (Est. 100 €). BC/BC+ 10
- 84** BILBILIS. As. Cabeza de Augusto laureada a derecha, con leyenda AVGVSTVS DIVI F PATER PATRIAE y II VIR dentro de laurea y alrededor MVN AVGVSTA BILBILIS / L-COR CALDO M-SEMP-RVTILO. Vv139-4. 15,15 g. Axis 2 h. (Est. 15 €). BC-/BC. Pátina marrón verdosa. 2



- 85** BILBILIS. As. Cabeza de Tiberio laureada a derecha, con leyenda TI CAESAR DIVI AVGVST-F-AVGVS TVS y II VIR dentro de laurea y alrededor MVN AVGVSTA BILBILIS / G-POM-CAPELL G-VALE-TRANQ. Vv139-6. 10,10 g. Axis 5 h. (Est. 100 €). BC/BC+ 5
- 86** BILBILIS. As. Cabeza de Tiberio laureada a derecha, con leyenda TI CAESAR DIVI AVGVST-F-AVGVS TVS y II VIR dentro de laurea y alrededor MVN AVGVSTA BILBILIS / G-POM-CAPELL G-VALE-TRANQ. Vv139-6. 14,32 g. Axis 12 h. (Est. 100 €). Concreciones. BC+. Pátina marrón verdosa.

SUBASTA ELECTRÓNICA LIII

SUBASTA ELECTRÓNICA 53, CIERRE 6 PM 27/11/18



E AUCTION 53, CLOSING 27/11/18 AT 6 PM (MADRID)



87



88



89



- 87**

BILBILIS. As. Cabeza de Tiberio laureada a derecha, con leyenda TI CAESAR DIVI AVGVST-F-AVGVS-TVS y COS dentro de laurea y alrededor MVN AVGVSTA BILBILIS / TI CAESARE V L-AELIO SEIANO. Vv139-7. 16,60 g. Axis 2 h. (Est. 250 €). MBC-/MBC- o algo mejor. Pátina marrón. Nota del coleccionista "(ANE) vitrina 55 pts Marzo '57".

30
- 88**

BILBILIS. As. Cabeza de Tiberio laureada a derecha, con leyenda TI CAESAR DIVI AVGVST-F-AVGVS-TVS y COS dentro de laurea y alrededor MVN AVGVSTA BILBILIS / TI CAESARE V. Vv139-8. 9,50 g. Axis 11 h. (Est. 200 €). BC+. Pátina marrón. Nota del coleccionista "(L-AELIO SEIANO) borrado oficialmente".

15
- 89**

BILBILIS. As. Cabeza de Calígula laureada a derecha, con leyenda C-CAESAR AVG GERMANICVS IMP y II VIR dentro de laurea y alrededor NVN-AVG-BILBIL-C-COR-REF-M-HELV FRONTON. Vv139-10. 13,15 g. Axis 12 h. (Est. 200 €). MBC-/BC. Pátina marrón verdosa. Nota del coleccionista "ANE 30-6-56 salió 48 pagué 85".

20



1,5:1



90



1,5:1

- 90**

BOLSCAN (37). Denario. 133 a.C. a 14 d.C. Cabeza de Endovellico a derecha y detrás símbolos ibéricos BO N y jinete con lanza a derecha, debajo leyenda ibera. Vv43-2. 4,07 g. Axis 1 h. (Est. 180 €). EBC-/EBC, algún resto de brillo. Tono.

75



1,5:1



91



1,5:1

- 91**

BOLSCAN (37). Denario. 133 a.C. a 14 d.C. Cabeza de Endovellico a derecha y detrás símbolos ibéricos BO N y jinete con lanza a derecha, debajo leyenda ibera. Vv43-2. 3,99 g. Axis 12 h. (Est. 180 €). algo de verdín. EBC-/EBC, algún resto de brillo

55

SUBASTA ELECTRÓNICA LIII

SUBASTA ELECTRÓNICA 53, CIERRE 6 PM 27/11/18



E AUCTION 53, CLOSING 27/11/18 AT 6 PM (MADRID)



- 92** BOLSCAN (37). Denario. 133 a.C. a 14 d.C. Cabeza de Endovellico a derecha y detrás símbolos ibéricos BO N y jinete con lanza a derecha, debajo leyenda ibera. Vv43-2. 4,08 g. Axis 3 h. (Est. 140 €). Acuñada en un flan de gran tamaño. Alguna concreción. MBC+

35
- 93** BOLSCAN (37). Denario. 133 a.C. a 14 d.C. Cabeza de Endovellico a derecha y detrás símbolos ibéricos BO N y jinete con lanza a derecha, debajo leyenda ibera. Vv43-2. 4,15 y 3,45 g. Axis 12 h. (Est. 150 €). MBC-. Lote de dos piezas (2).

45

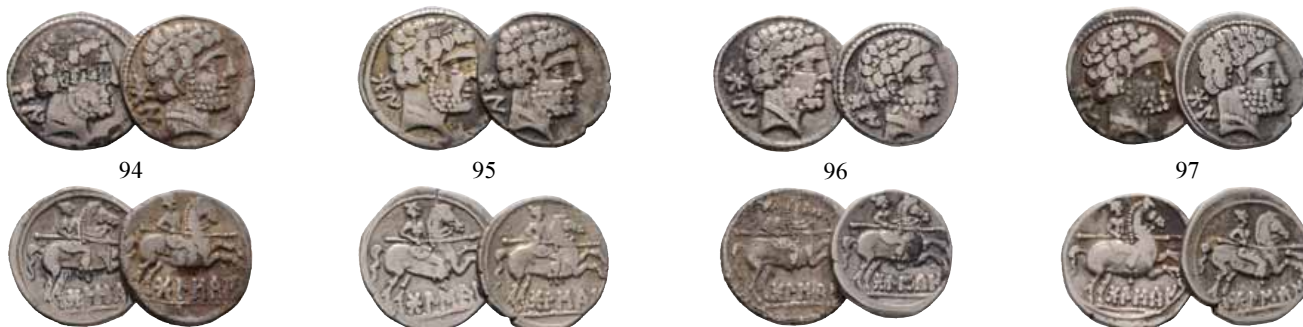

- 94** BOLSCAN (37). Denario. 133 a.C. a 14 d.C. Cabeza de Endovellico a derecha y detrás símbolos ibéricos BO N y jinete con lanza a derecha, debajo leyenda ibera. Vv43-2. 4,10 y 3,92 g. Axis 12 h. (Est. 150 €). Concreciones. MBC-. Lote de dos piezas (2).

45
- 95** BOLSCAN (37). Denario. 133 a.C. a 14 d.C. Cabeza de Endovellico a derecha y detrás símbolos ibéricos BO N y jinete con lanza a derecha, debajo leyenda ibera. Vv43-2. 3,86 y 3,83 g. Axis 12 h. (Est. 150 €). Concreciones. MBC-. Lote de dos piezas (2).

45
- 96** BOLSCAN (37). Denario. 133 a.C. a 14 d.C. Cabeza de Endovellico a derecha y detrás símbolos ibéricos BO N y jinete con lanza a derecha, debajo leyenda ibera. Vv43-2. 3,84 y 3,66 g. Axis 1 y 12 h. (Est. 150 €). Concreciones limpiadas. MBC- y BC+. Lote de dos piezas (2).

40
- 97** BOLSCAN (37). Denario. 133 a.C. a 14 d.C. Cabeza de Endovellico a derecha y detrás símbolos ibéricos BO N y jinete con lanza a derecha, debajo leyenda ibera. Vv43-2. 4,27 y 3,97 g. Axis 12 h. (Est. 120 €). Concreciones limpiadas. MBC- y BC+. Lote de dos piezas (2).

40



- 98** BOLSCAN (37). Denario. 133 a.C. a 14 d.C. Cabeza de Endovellico a derecha y detrás símbolos ibéricos BO N y jinete con lanza a derecha, debajo leyenda ibera. Vv43-2. 3,92, 3,91 y 3,89 g. Axis 12 y 1 h. (Est. 120 €). Concreciones limpiadas. MBC- y BC+. Lote de tres piezas (3).

50



- 99** BOLSCAN (37). Denario. 133 a.C. a 14 d.C. Cabeza de Endovellico a derecha y detrás símbolos ibéricos BO N y jinete con lanza a derecha, debajo leyenda ibera. Vv43-2. 4,08, 3,96, 3,74 y 3,71 g. Axis 12 y 1 h. (Est. 120 €). Concreciones limpiadas. BC+ a BC-. Lote de cuatro piezas (4).

60

SUBASTA ELECTRÓNICA LIII

SUBASTA ELECTRÓNICA 53, CIERRE 6 PM 27/11/18



E AUCTION 53, CLOSING 27/11/18 AT 6 PM (MADRID)



- 100** BOLSCAN (37). As. Cabeza de Endovellico a derecha, delfín detrás y jinete con lanza a derecha, estrella tras él y leyenda ibera debajo. Vv43-4. 7,35 g. Axis 12 h. (Est. 170 €). MBC+. Pátina marrón. Atractivo ejemplar. Nota del coleccionista "ANE 30-6-56 salió 72 pagué 155 pts". 30



- 101** BOLSCAN (37). As. Cabeza de Endovellico a derecha, delfín detrás y jinete con lanza a derecha, estrella tras él y leyenda ibera debajo. Vv43-4. 8,57 g. Axis 4 h. (Est. 140 €). Metal algo poroso. Restos de suciedad en reverso. MBC/mejor que MBC. Pátina marrón. Nota del coleccionista "ANE ('61) nº51 pagué 90 pts". 20
- 102** BOLSCAN (37). As. Cabeza de Endovellico a derecha, delfín detrás y jinete con lanza a derecha, estrella tras él y leyenda ibera debajo. Vv43-4. 10,66 g. Axis 4 h. (Est. 150 €). Algunas rayas. MBC/algo mejor que MBC. Pátina marrón verdosa. Nota del coleccionista "Ortega". 20
- 103** BOLSCAN (37). As. Cabeza de Endovellico a derecha, delfín detrás y jinete con lanza a derecha, estrella tras él y leyenda ibera debajo. Vv43-4. 8,48 g. Axis 4 h. (Est. 90 €). BC+/MBC-. Pátina verdosa. Nota del coleccionista "Comprada a Ausencio '55". 20



- 104** BOLSCAN (37). As. Cabeza de Endovellico a derecha, delfín detrás y jinete con lanza a derecha, estrella tras él y leyenda ibera debajo. Reacuñada sobre otra de Segia. Vv no conoce. 4,48 g. Axis 12 h. (Est. 300 €). BC+. Pátina marrón. Nota del coleccionista "ANE 12-'61 nº123 As de Bolscan REACUÑADO sobre un as de Ejea recortado 500 pts". Muy rara. 50



- 105** BOLSCAN (37). As. Cabeza de Endovellico a derecha, delfín detrás y jinete con lanza a derecha, estrella tras él y leyenda ibera debajo. Vv43-4. 7,44 y 8,74 g. Axis 1 y 12 h. (Est. 40 €). BC y BC+. Lote de dos monedas (2). 5

SUBASTA ELECTRÓNICA LIII

SUBASTA ELECTRÓNICA 53, CIERRE 6 PM 27/11/18



E AUCTION 53, CLOSING 27/11/18 AT 6 PM (MADRID)



106

106 BOLSCAN (37). As. Cabeza de Endovellico a derecha, delfín detrás y jinete con lanza a derecha, estrella tras él y leyenda ibera debajo. Vv43-4. 6,99 y 6,16 g. Axis 6 y 12 h. (Est. 40 €). BC y BC-. Lote de dos piezas (2).

5



107

108

109

107 BOLSCAN (37). Semis. Cabeza de Endovellico a derecha, estrella detrás y Pegaso al galope a derecha, leyenda ibera debajo. Vv43-6. 4,05 g. Axis 6 h. (Est. 150 €). BC+. Nota del coleccionista "Ortega".

10

108 BOLSCAN (37). Semis. Cabeza de Endovellico a derecha, estrella detrás y Pegaso al galope a derecha, leyenda ibera debajo. Vv43-6. 6,26 g. Axis 2 h. (Est. 150 €). BC+. Nota del coleccionista "Ortega '56".

5

109 BOLSCAN (37). Semis. Cabeza de Endovellico a derecha, estrella detrás y Pegaso al galope a derecha, leyenda ibera debajo. Vv43-6. 3,84 g. Axis 6 h. (Est. 100 €). BC-. Nota del coleccionista "Comprado en Madrid (Rastro) por 7 pts en Junio '57".

5



110

1,5:1

110

110 BOLSCAN (37). Cuadrante. Cabeza de Endovellico a derecha, signo ibérico detrás y caballo al galope a derecha, encima valor y leyenda ibera debajo. Vv43-7. 3,07 g. Axis 7 h. (Est. 350 €). BC-/BC. Muy rara.

5



1,5:1

111

1,5:1

111 BOLSCAN (37). Cuadrante. Cabeza de Endovellico a derecha, signo ibérico detrás y caballo al galope a derecha, encima valor y leyenda ibera debajo. Vv43-7. 2,70 g. Axis 7 h. (Est. 350 €). BC/BC+. Muy rara.

5



1,5:1

112

1,5:1

112 BORNESCON (46). As. Cabeza de Endovellico a derecha, signos ibéricos detrás BO R· N y delfín, muy poco apreciable, delante y jinete con lanza a galope a derecha, leyenda ibera debajo. Vv48-3. 10,18 g. Axis 12 h. (Est. 300 €). MBC/MBC-. Pátina marrón verdosa. Muy rara. Nota del coleccionista "ANE 12-'60 salió a 175 y pagué 300 pts".

50



1,5:1



113



1,5:1

- 113** BURSAU (58). As. Cabeza de Endovellico a derecha, signos ibéricos detrás BU, delfín delante y jinete con lanza a galope a derecha, leyenda ibera debajo. Vv53-1. 11,08 g. Axis 1 h. (Est. 300 €). Dos puntos incisos que nos parecen intencionados para certificar o rectificar su valor, en su época. MBC/MBC-. Pátina verdosa. Muy rara.

30



114



1,5:1



114

- 114** BURSAU (58). As. Cabeza de Endovellico a derecha, signo ibérico detrás BU, delfín delante y jinete con lanza a galope a derecha, leyenda ibera debajo. Vv53-2. 11,66 g. Axis 1 h. (Est. 200 €). Oxidaciones limpiadas. BC/MBC-. Pátina marrón. Muy rara. Nota del coleccionista "ANE 30-6-56 salió 32 pagué 85 pts".

20



115



116



- 115** BURSAU (58). As. Cabeza de Endovellico a derecha, signo ibérico detrás BU, delfín delante y jinete con lanza a galope a derecha, leyenda ibera debajo. Vv53-2. 10,56 g. Axis 12 h. (Est. 200 €). Oxidaciones limpiadas. BC/MBC-. Pátina marrón. Muy rara. Nota del coleccionista "Comprada en Alfaro al chatarrero. Mrzo '62 en 100 pts".

20

- 116** BURSAU (58). As. Cabeza de Endovellico a derecha, signo ibérico detrás BU, delfín delante y jinete con lanza a galope a derecha, leyenda ibera debajo. Vv53-2. 10,01 g. Axis 1 h. (Est. 100 €). Oxidaciones limpiadas. BC+. Pátina marrón verdosa. Muy rara.

10



1,5:1



117



1,5:1

- 117** BURSAU (58). Semis. Cabeza de Endovellico a derecha, signo ibérico detrás BU y caballo a galope a derecha, leyenda ibera debajo. Vv53-3. 5,4 g. Axis 11 h. (Est. 500 €). Oxidaciones limpiadas. BC. Pátina marrón verdosa. Muy rara. Nota del coleccionista "Ortega".

25

SUBASTA ELECTRÓNICA LIII

SUBASTA ELECTRÓNICA 53, CIERRE 6 PM 27/11/18



E AUCTION 53, CLOSING 27/11/18 AT 6 PM (MADRID)



118 BURSAU (58). Cuadrante. Cabeza de Endovellico a derecha, signo ibérico detrás BU y caballo a galope a derecha, con valor encima y leyenda íbera debajo, abreviada BURS. Vv53-4. 4,56 g. Axis 7 h. (Est. 500 €). Oxidaciones limpiadas. BC+/BC. Pátina marrón verdosa. Muy rara. Nota del coleccionista "Ortega".

25



119 BURSAU (58). As. Cabeza de Endovellico a derecha, signo ibérico detrás BU y delfín delante, inapreciable, jinete con lanza a galope a derecha, leyenda íbera debajo; el signo ibérico S girado. Vv53-6. 16,45 g. Axis 12 h. (Est. 80 €). Oxidaciones limpiadas. RC+/BC. Pátina marrón. Nota del coleccionista "Ortega".

20



120 CAISCATA (57). As. Cabeza de Endovellico a derecha, arado detrás y signo ibérico CA delante, jinete con lanza a galope a derecha y debajo leyenda íbera. Vv53-1. 11,93 g. Axis 12 h. (Est. 300 €). Oxidaciones limpiadas. MBC-. Pátina marrón. Rara. Nota del coleccionista "Ortega".

30



121 CAISCATA (57). As. Cabeza de Endovellico a derecha, arado detrás y signo ibérico CA delante, jinete con lanza a galope a derecha y debajo leyenda íbera. Acuñación sobre flan de peso fuerte. Vv53-1. 17,25 g. Axis 12 h. (Est. 300 €). Oxidaciones limpiadas, con alguna falta de metal. Incisión en el ojo. MBC-. Pátina marrón verdosa. Atractivo ejemplar. Rara. Nota del coleccionista "ANE 30-6-56 salió 40 pagué 95 pts".

30

SUBASTA ELECTRÓNICA LIII

SUBASTA ELECTRÓNICA 53, CIERRE 6 PM 27/11/18



E AUCTION 53, CLOSING 27/11/18 AT 6 PM (MADRID)



122



123



124



- 122** CAISCATA (57). As. Cabeza de Endovellico a derecha, arado detrás y signo ibérico CA delante, jinete con lanza a galope a derecha y debajo leyenda íbera. Vv53-1. 9,25 g. Axis 12 h. (Est. 180 €). Mejor que BC+. Pátina marrón verdosa. Rara. Nota del coleccionista "Creo procede del Gallego (Muiño) Pamplona '60".

30
- 123** CAISCATA (57). As. Cabeza de Endovellico a derecha, arado detrás y signo ibérico CA delante, jinete con lanza al trote a derecha y debajo leyenda íbera. Vv53-3. 11,43 g. Axis 12 h. (Est. 180 €). BC. Pátina marrón. Nota del coleccionista "(ANE) Vitrina 55 pts Mrz '57".

20
- 124** CALACORICOS (67). As. Cabeza de Endovellico a derecha, delfín detrás y delante bajo la barbilla media luna bajo estrella, jinete con lanza al galope a derecha y debajo leyenda íbera. Vv56-4. 10,21 g. Axis 12 h. (Est. 200 €). BC. Muy escasa.

20



125



1,5:1



125

- 125** CALACORICOS (67). As. Cabeza de Endovellico a derecha, delfín detrás y delante, bajo la barbilla, media luna (poco visible) bajo estrella, jinete con lanza al galope a derecha y debajo leyenda íbera. Final de leyenda acaba en la punta de lanza. Vv no conoce. 9,12 g. Axis 1 h. (Est. 400 €). Flan abierto. Sucia. BC+. Muy rara. Nota del coleccionista "Inédita. La M del final de la ley. termina junto a la lanza como la nº6 de la subasta del 25 Mayo '57 del ANE (Inédita). Ortega".

20



1,5:1



126



1,5:1

- 126** CALAGURRI. As. Cabeza de Augusto a derecha y NASSICA delante y toro parado a derecha, encima CALAGURRI y debajo IVLIA. Vv157.1. 12,15 g. Axis 12 h. (Est. 200 €). Metal abierto. Rayitas. BC-/BC+. Pátina verdosa. Escasa. Nota del coleccionista "ANE 25 Mayo '57 salió en 30 pagué 57".

20

SUBASTA ELECTRÓNICA LIII

SUBASTA ELECTRÓNICA 53, CIERRE 6 PM 27/11/18



E AUCTION 53, CLOSING 27/11/18 AT 6 PM (MADRID)



127

- 127** CALAGURRIS. As. Cabeza de Augusto a derecha y (MVN) detrás y CAL-IVL delante, toro parado a derecha, encima y en dos líneas IIVIR / L-CRANIO y debajo C-VALERIO. Vv157.3. 11,3 g. Axis 7 h. (Est. 80 €). BC-. Pátina marrón.

10



128

1,5:1

1,5:1

- 128** CALAGURRIS. As. Cabeza de Augusto a derecha y MVN detrás y CAL-IVL delante, toro parado a derecha, encima y en dos líneas II-VIR / C-MAR-CAP y debajo Q-VRSO. Vv157.4 vte. por leyenda. 13,7 g. Axis 11 h. (Est. 150 €). Mejor que BC+/MBC-. Pátina marrón. Nota del coleccionista "ANE 25 Myo '57 salió 50 pagué 63 pts".

30



129

- 129** CALAGURRIS. As. Cabeza de Augusto a derecha y MVN detrás y CAL-IVL delante, toro parado a derecha, encima y en dos líneas II-VIR / C-MAR-CAP (las dos últimas en monograma) y debajo Q-VRSO. Vv157.4 vte. por leyenda. 13,25 g. Axis 11 h. (Est. 150 €). Mejor que BC+/MBC-. Pátina marrón.

30



130

1,5:1

1,5:1

- 130** CALAGURRIS. As. Cabeza de Augusto a derecha y MVN detrás y CAL-IVL delante, toro parado a derecha, encima II-VIR ITER y debajo M-PLAET-TRAN-Q-VRSO. Vv157.5. 17,35 g. Axis 1 h. (Est. 400 €). Algunos restos de concreciones en reverso. Mejor que MBC/MBC-. Pátina marrón. Atractivo ejemplar. Muy escasa en esta presentación. Nota del coleccionista "Regalo de Emilio '59".

50

SUBASTA ELECTRÓNICA LIII

SUBASTA ELECTRÓNICA 53, CIERRE 6 PM 27/11/18



E AUCTION 53, CLOSING 27/11/18 AT 6 PM (MADRID)



131 CALAGURRIS. As. Cabeza de Augusto a derecha y MVN detrás y CAL-IVL delante, toro parado a derecha, encima II-VIR ITER y debajo M-PLAET·TRAN·Q·VRSO. Vv157.5. 9,84 g. Axis 1 h. (Est. 60 €). Agujero. BC-. Pátina marrón. 5

132 CALAGURRIS. As. Cabeza de Augusto a derecha y II VIR detrás y MVN CAL delante, toro parado a derecha, encima MAN-MEMMIVS y debajo L·IVNIVS. Vv157.6. 14,10 g. Axis 2 h. (Est. 90 €). Fallo de metal. BC+/RC+. Pátina marrón. Nota del coleccionista "Regalo de Emilio '59". 5



133 CALAGURRIS. As. Cabeza de Augusto a derecha y II VIR detrás y MVN·CAL delante, toro parado a derecha, encima Q·AEN y debajo C·POST·MIL. Vv157.7. 9,5 g. Axis 1 h. (Est. 250 €). Pequeñas faltas de masa. MBC. Pátina marrón. Atractivo ejemplar. 30



134 CALAGURRIS. As. Cabeza de Augusto a derecha y II VIR detrás y MVN CAL (las dos últimas en monograma) delante, toro parado a derecha, encima Q·ANTONI y debajo L·FABI. Vv158.2. 16,35 g. Axis 1 h. (Est. 300 €). Oquedad de origen en la oreja. Fallo de metal. MBC. Pátina marrón. Atractivo ejemplar. Nota del coleccionista "Regalo de Emilio. 7 monedas '59. 4 de Calahorra, 2 de Bilbilis y 1 de Zaragoza". 30



135 CALAGURRIS. As. Cabeza de Augusto a derecha y II VIR detrás y MVN·CAL (las dos últimas en monograma) delante, toro parado a derecha, encima Q·ANTONI (las tres primeras en monograma) y debajo L·FABI. Vv158.2. 9,83 g. Axis 11 h. (Est. 80 €). Oquedad de cuño en la oreja para el agarre en la acuñación. Mejor que BC+/BC+ 5



- 136** CALAGURRIS. As. Cabeza de Augusto a derecha y MVN·CAL (las dos últimas en monograma) detrás e IMP·AVGVS delante, toro parado a derecha, encima en dos líneas II·VIR / L·BAEBIO (A y E en monograma) y debajo P·ANTESTIO (las tres primeras en monograma). Vv158.3. 12,62 g. Axis 6 h. (Est. 300 €). Mínimo puntito de verdín al final de leyenda de anverso. Algo mejor que MBC. Pátina marrón. Atractivo ejemplar. Muy escasa en esta presentación. Nota del coleccionista "ANE 25 Myo '57 salió a 65 pagué 65 pts".

30



- 137** CALAGURRIS. As. Cabeza de Augusto a derecha y MVN·CAL (las dos últimas en monograma) detrás e IMP·AVGVS delante, toro parado a derecha, encima en dos líneas II·VIR / L·BAEBIO (A y E en monograma) y debajo P·ANTESTIO (las tres primeras en monograma). Vv158.3. 12,18 g. Axis 11 h. (Est. 200 €). Oxidaciones limpiadas, con ligera pérdida de masa en parte del reverso. MBC-. Pátina marrón. Nota del coleccionista "Regalo Emilio de 7 monedas".
- 138** CALAGURRIS. As. Cabeza de Augusto a derecha y MVN·CAL (las dos últimas en monograma) detrás e IMP·AVGVS delante, toro parado a derecha, encima en dos líneas II·VIR / L·BAEBIO (A y E en monograma) y debajo P·ANTESTIO (las tres primeras en monograma). Vv158.3. 9,69 g. Axis 2 h. (Est. 100 €). BC+. Pátina marrón.

25

10



- 139** CALAGURRIS. As. Cabeza de Augusto laureada a derecha y AVGVSTVS·MVN·CAL·IVL, toro parado a derecha, encima L·BAEB·PRISCO, debajo C·CRAN·BROC y delante II·VIR. Vv158.9. 13,12 g. Axis 12 h. (Est. 300 €). Pequeño punto de verdín en reverso. MBC+. Pátina marrón verdosa. Atractivo ejemplar. Muy escasa en esta presentación.

45

SUBASTA ELECTRÓNICA LIII

SUBASTA ELECTRÓNICA 53, CIERRE 6 PM 27/11/18



E AUCTION 53, CLOSING 27/11/18 AT 6 PM (MADRID)



- 140** CALAGURRIS. As. Cabeza de Augusto laureada a derecha y AVGVSTVS-MVN-CAL-IVL, toro parado a derecha, encima L-BAEB-PRISCO, debajo C-CRAN-BROC y delante II VIR. Vv158.9. 11 g. Axis 11 h. (Est. 200 €). Oxidaciones en anverso, con cierta pérdida de masa en busto. MBC-/MBC. Pátina marrón. Atractivo ejemplar. Escasa en esta presentación. 20



- 141** CALAGURRIS. As. Cabeza de Augusto laureada a derecha y AVGVSTVS-MVN-CAL-IVL, toro parado a derecha, encima L-BAEB-PRISCO, debajo C-CRAN-BROC y delante II VIR. Vv158.9. 12,35 g. Axis 6 h. (Est. 100 €). Oxidaciones superficiales limpiadas. MBC-. Pátina marrón. Nota del coleccionista "Ausencio 30 pts". 15



- 142** CALAGURRIS. As. Cabeza de Augusto laureada a derecha y AVGVSTVS-MVN-CAL-IVL, toro parado a derecha, encima L-BAEB-PRISCO, debajo C-CRAN-BROC y delante II VIR. Vv158.9. 13,74 y 11,36 g. Axis 5 y 6 h. (Est. 200 €). Rayitas en el segundo. MBC- y BC+. Pátina marrón y marrón verdosa. Lote de dos piezas (2). 20



- 143** CALAGURRIS. Semis. Cabeza de Augusto laureada a derecha y AVGVSTVS-MVN-CAL, cabeza de toro enfrentado, encima L-PRISCO, debajo C-BROCCHO y a los lados II-VIR. Vv158.10. 7,08 g. Axis 5 h. (Est. 200 €). MBC/MBC-. Pátina marrón verdosa. Atractivo ejemplar. Muy escasa. 15

SUBASTA ELECTRÓNICA LIII

SUBASTA ELECTRÓNICA 53, CIERRE 6 PM 27/11/18



E AUCTION 53, CLOSING 27/11/18 AT 6 PM (MADRID)



- 144** CALAGURRIS. Semis. Cabeza de Augusto laureada a derecha y AVGVSTVS-MVN·CAL, cabeza de toro enfrentado, encima L·PRISCO, debajo C·BROC y a los lados II·VIR. Vv158.12. 6,18 g. Axis 7 h. (Est. 200 €). MBC/prácticamente MBC. Pátina marrón verdosa. Atractivo ejemplar. Muy escasa. 20



- 145** CALAGURRIS. As. Cabeza de Augusto laureada a derecha e IMP AVGVSTVS PATER PATRIAE, toro parado a derecha, encima M·LIC·CAPE, debajo C·FVL·RVTIL y delante II·VIR y detrás M·C·I. Vv159.1. 11,60 g. Axis 12 h. (Est. 250 €). MBC+/MBC. Pátina marrón. Nota del coleccionista "Ausencio 50 pts". 25



- 146** CALAGURRIS. As. Cabeza de Augusto laureada a derecha e IMP AVGVSTVS PATER PATRIAE, toro parado a derecha, encima M·LIC·CAPE, debajo C·FVL·RVTIL y delante II·VIR y detrás M·C·I. Vv159.1. 10,22 g. Axis 6 h. (Est. 150 €). Acuñación floja. MBC-. Pátina marrón verdosa. 10
- 147** CALAGURRIS. As. Cabeza de Augusto laureada a derecha e IMP AVGVSTVS PATER PATRIAE, toro parado a derecha, encima L·VALENTINO, debajo L·NOVO M·CAL·I· y delante II·VIR. Vv159.2. 8,80 g. Axis 6 h. (Est. 120 €). Hilo de metal en leyenda de anverso. BC+. Pátina marrón. 10



- 148** CALAGURRIS. As. Cabeza de Augusto laureada a derecha e IMP AVGVSTVS PATER PATRIAE, toro parado a derecha, encima L·VALENTINO, debajo L·NOVO M·CAL·I· y delante del toro y en vertical II·VIR. Vv159.3. 13,35 g. Axis 12 h. (Est. 250 €). BC/BC+. Pátina marrón verdosa. Muy escasa. 30

SUBASTA ELECTRÓNICA LIII

SUBASTA ELECTRÓNICA 53, CIERRE 6 PM 27/11/18



E AUCTION 53, CLOSING 27/11/18 AT 6 PM (MADRID)



149



1,5:1



149

- 149** CALAGURRIS. As. Cabeza de Augusto laureada a derecha e IMP·CAESAR AVGVSTVS P·P·, toro parado a derecha, encima C·SEMP·BARBA, debajo Q·BAEB·FLAVO, delante del toro, en dos líneas, II·VIR y detrás M·CAL·I·. Vv159.4. 10,75 g. Axis 5 h. (Est. 250 €). Rayas. MBC. Pátina marrón verdosa. Atractivo ejemplar. Muy escasa.

30



150



- 150** CALAGURRIS. As. Cabeza de Augusto laureada a derecha e IMP·CAESAR AVGVSTVS P·P·, toro parado a derecha, encima C·SEMP·BARBA, debajo Q·BAEB·FLAVO, delante del toro, en dos líneas, II·VIR y detrás M·CAL·I·. Vv159.4. 12,58 g. Axis 11 h. (Est. 200 €). BC/MBC-. Pátina rojiza.

20



1,5:1



151



1,5:1

- 151** CALAGURRIS. As. Cabeza de Tiberio laureada a derecha y TI AVGVS DIVI AVGVSTI F·IMP CAESAR, toro parado a derecha, encima L·FVL·SPARSO, debajo L·SATVRNINO, delante del toro, en dos líneas, II·VIR y detrás M·C·I·. Vv159.5. 12,20 g. Axis 6 h. (Est. 200 €). MBC. Pátina marrón verdosa. Atractivo ejemplar. Escasa.

30



1,5:1



152



1,5:1

- 152** CALAGURRIS. As. Cabeza de Tiberio laureada a derecha y TI·CAESAR DIVI AVGVSTI F·AVGVSTVS, toro parado a derecha, encima CELERE, debajo C·RECTO, delante del toro, en dos líneas, II·VIR y detrás M·C·I·. Vv159.6. 10,10 g. Axis 6 h. (Est. 300 €). Prácticamente EBC-. Pátina marrón. Ejemplar muy atractivo. Rara en esta presentación. Nota del coleccionista "ANE Myo '57 salió a 80 pagué 110 pts".

45

SUBASTA ELECTRÓNICA LIII

SUBASTA ELECTRÓNICA 53, CIERRE 6 PM 27/11/18



E AUCTION 53, CLOSING 27/11/18 AT 6 PM (MADRID)



153

- 153** CALAGURRIS. As. Cabeza de Tiberio laureada a derecha y TI·CAESAR DIVI AVG·F·AVGVSTVS, toro parado a derecha, encima CELERE, debajo C·RECTO, delante del toro, en dos líneas, II·VIR y detrás M·C·I·. Vv159.6. 14,20 g. Axis 11 h. (Est. 70 €). Rayas. BC

5



154

- 154** CALAGURRIS. Semis. Cabeza de Tiberio laureada a derecha y TI·CAESAR DIVI AVG·F·AVGVSTVS, cabeza de toro enfrentada, encima C·CELERE, debajo M·C·I·C·RECTO, alrededor II·VI·RI. Vv159.8. 3,90 g. Axis 6 h. (Est. 40 €). MC. Pátina verdosa.

2



155

- 155** CALAGURRIS. As. Vv159.6. CESAR AVGVSTA. Vv151.4 y 148.1 y CELSA Vv161.8 (Est. 200 €). MBC- a MC. Lote de cuatro piezas (4).

20



156

- 156** CALLET. As. Cabeza de Hércules con piel de león y CALLET entre dos espigas. Vv106.1. 11,42 g. Axis 6 h. (Est. 100 €). MC/MC+. Muy escasa. Nota del coleccionista "50 pts".

5



1,5:1

157

1,5:1

- 157** CARAUES (74). As. Cabeza de Endovellico a derecha, delante delfín y detrás signo ibérico CA I y jinete al galope con lanza, debajo leyenda íbera. Vv59-1. 11,03 g. Axis 12 h. (Est. 600 €). MBC-. Atractivo ejemplar. Muy rara. Nota del coleccionista "ANE 25 Myo '57 salió 75 pagué 205".

50

SUBASTA ELECTRÓNICA LIII

SUBASTA ELECTRÓNICA 53, CIERRE 6 PM 27/11/18



E AUCTION 53, CLOSING 27/11/18 AT 6 PM (MADRID)



158



159



160



- | | | |
|------------|---|----|
| 158 | CARBULA. As. Cabeza femenina a derecha, delante serpiente y detrás X y lira, debajo letrero CARBULA. Vv113-4. 17,34 g. Axis 12 h. (Est. 150 €). Agujero. BC+. Pátina oscura. Nota del coleccionista "50 pts". | 20 |
| 159 | CARISSA. Semis. Cabeza de Roma galeada a derecha y jinete con rodela. Vv117-5. 8,11 g. Axis 6 h. (Est. 100 €). BC/BC-. Nota del coleccionista "20 pts". | 5 |
| 160 | CARMO. As. Cabeza con casco de penacho derecha dentro de laurea y espigas, en medio CARMO, todo dentro de grafila de puntos. Vv100-4. 18,94 g. Axis 12 h. (Est. 250 €). Ligeras faltas de masa. BC+. Nota del coleccionista "40 (pts)". | 30 |



161



162



163



164



165



- | | | |
|------------|--|----|
| 161 | CARMO. As. Cabeza varonil a derecha y espigas, en medio CARMO. Vv101-2. 7,14 g. Axis 6 h. (Est. 90 €). BC-/BC. Nota del coleccionista "50 pts". | 5 |
| 162 | CARMO. As. Cabeza varonil a derecha y espigas, en medio CARMO. Vv101-5. 8,11 g. Axis 12 h. (Est. 90 €). Ligera falta de masa. BC/BC-. Pátina verde rojiza. | 5 |
| 163 | CARMO. As. Cabeza varonil a derecha y espigas, en medio CARMO. Vv101-5. 10,74 g. Axis 6 h. (Est. 110 €). BC/BC-. Pátina marrón. | 5 |
| 164 | CARTAGO-NOVA. Calco. Cabeza de Ceres a izquierda y cabeza de caballo. Vv8-12. 9,04 g. Axis 12 h. (Est. 80 €). MBC-/BC+. Pátina marrón. | 15 |
| 165 | CARTAGO-NOVA. Calco. Cabeza de Ceres a izquierda y cabeza de caballo. Vv8-12. 9,48 g. Axis 11 h. (Est. 80 €). MBC-/MBC. Pátina marrón. | 15 |

SUBASTA ELECTRÓNICA LIII

SUBASTA ELECTRÓNICA 53, CIERRE 6 PM 27/11/18



E AUCTION 53, CLOSING 27/11/18 AT 6 PM (MADRID)



- 166** CARTAGO-NOVA. Semis. Mano abierta a izquierda, arriba CONDVC y abajo MALLEO y toro parado a derecha, arriba II VIR y abajo QVIN, muy poco visibles. Vv130-3. 6,34 g. Axis 1 h. (Est. 50 €). MBC-/BC. Pátina marrón verdosa. 10
- 167** CARTAGO-NOVA. Semis. Victoria marchando a derecha con guirnalda y dos insignias militares. Vv130-5. 5,69 g. Axis 1 h. (Est. 80 €). BC+/BC. Pátina marrón. Nota del coleccionista "15 (pts)". 10



- 168** CARTAGO-NOVA. Semis. Cabeza desnuda de Augusto a derecha AVGVSTVS DIVIF y C-LAETILLVS APALVS IIV Q y dentro de corona REX / PTOL en dos líneas. Vv131-5. 4,22 g. Axis 11 h. (Est. 60 €). BC+ o algo mejor. Pátina marrón verdosa. 10



- 169** CARTAGO-NOVA. Semis. Cabeza desnuda de Augusto a derecha AVGVSTVS DIVIF y C-LAETILLVS APALVS IIV Q y dentro de corona REX / PTOL en dos líneas. Vv131-5. 5,30 g. Axis 9 h. (Est. 60 €). MBC/MBC-. Pátina marrón verdosa. Nota del coleccionista "20 pts". 15



- 170** CARTAGO-NOVA. Semis. Cabeza desnuda de Agripa a derecha CN-STATI LIBO PRAEF y patera y vaso ceremonial, debajo SACERDOS. Vv131-7. 6,26 g. Axis 6 h. (Est. 100 €). BC-. Pátina marrón. Nota del coleccionista "F(ine) 5/- (che) -por chelines-". 5
- 171** CARTAGO-NOVA. Semis. Cabeza de Augusto con corona de laurel a derecha AVGVSTVS DIVI F y sacerdote estante de frente portando símpulo y rama de olivo M-POSTVM ALBIN L-PORC-CAPIT IIVIR Q. Vv131-8. 10,44 g. Axis 8 h. (Est. 80 €). BC-/BC. Pátina marrón. Nota del coleccionista "20 pts". 10
- 172** CARTAGO-NOVA. Semis. Cabeza de Augusto con corona de laurel a derecha AVGVSTVS DIVI F y sacerdote estante de frente portando símpulo y rama de olivo M-POSTVM ALBIN L-PORC-CAPIT IIVIR Q. Vv131-9. 5 g. Axis 4 h. (Est. 80 €). BC- 5

SUBASTA ELECTRÓNICA LIII

SUBASTA ELECTRÓNICA 53, CIERRE 6 PM 27/11/18



E AUCTION 53, CLOSING 27/11/18 AT 6 PM (MADRID)



173



1,5:1



173

- 173** CARTAGO-NOVA. Semis. Cabeza de Augusto con corona de laurel a derecha AVGVSTVS DIVI F y atributos sacerdotales C·VAR·RVF·SEX·IVL POL IIVIR Q. Vv131-10. 13,72 g. Axis 9 h. (Est. 220 €). MBC-/MBC. Pátina marrón. Nota del coleccionista "ANE 25 myo '57 salió 60 pagué 65 pt". 30



174



175



176



- 174** CARTAGO-NOVA. Semis. Cabeza de Augusto con corona de laurel a derecha AVGVSTVS DIVI F y atributos sacerdotales C·VAR·RVF·SEX·IVL POL IIVIR Q. Vv131-12. 5,39 g. Axis 6 h. (Est. 100 €). BC/BC+. Pátina verdosa. Nota del coleccionista "15 (pts)". 10
- 175** CARTAGO-NOVA. Semis. Anverso muy poco definido, aunque parece ser una cuadriga al paso y templo tetrástilo. Vv131-13 sería. 5,20 g. Axis 5 h. (Est. 30 €). BC- 2
- 176** CARTAGO-NOVA. Semis. Cuadriga al paso, delante vexilo, arriba P·TVRVLLIO V·I·N·K y debajo IIVIR QVINQVEN y templo tetrástilo ANGVSTO y encima M·POSTV ALBINVS y debajo IIVIR QVINQ I TER, a los lados V·I· N·K (las leyendas visibles en parte). Vv131-15. 5,36 g. Axis 1 h. (Est. 60 €). BC+. Pátina marrón verdosa. 5



177



1,5:1



177

- 177** CARTAGO-NOVA. As. Cabeza de Tiberio desnuda a izquierda TI CAESAR DIVI AVGVSRIF·AVGVSTVS P·M y bustos enfrentados de Nerón y Druso NERO ET DRVSVS CAESARES QVINQ C·V·I·N·C. Vv132-1. 12,39 g. Axis 1 h. (Est. 150 €). BC+ o algo mejor. Pátina marrón. Nota del coleccionista "25 (pts)". 20



178



- 178** CARTAGO-NOVA. As. Cabeza de Tiberio desnuda a izquierda TI CAESAR DIVI AVGVSRIF·AVGVSTVS P·M y bustos enfrentados de Nerón y Druso NERO ET DRVSVS CAESARES QVINQ C·V·I·N·C. Vv132-1. 13,17 g. Axis 9 h. (Est. 100 €). Fuerte golpe en el flan que frustra la leyenda en parte. BC/BC+. Pátina marrón verdosa. Nota del coleccionista "15 (pts)". 10

SUBASTA ELECTRÓNICA LIII

SUBASTA ELECTRÓNICA 53, CIERRE 6 PM 27/11/18



E AUCTION 53, CLOSING 27/11/18 AT 6 PM (MADRID)



1,5:1



179



1,5:1

179 CARTAGO-NOVA. As. Cabeza de Calígula laureada a derecha y C-CAESAR AVG GERMANIC IMP-P-M-TR-P-COS y cabeza laureada de Cesonnia a derecha, a los lados SAL - AVG, con leyenda CN-ATEL-FLAC-CN-POMP-FLAC-IIIVIR-Q-V-I-N-C. Vv132-8. 10,53 g. Axis 11 h. (Est. 300 €). Casi MBC-. Pátina marrón verdosa. Atractivo ejemplar. Muy escasa. Nota del coleccionista "25 (pts)".

30



180



180 CARTAGO-NOVA. As. Cabeza de Calígula laureada a derecha y C-CAESAR AVG GERMANIC IMP-P-M-TR-P-COS y cabeza laureada de Cesonnia a derecha, a los lados SAL - AVG, con leyenda CN-ATEL-FLAC-CN-POMP-FLAC-IIIVIR-Q-V-I-N-C. Vv132-10. 12,29 g. Axis 10 h. (Est. 300 €). BC+. Pátina marrón. Atractivo ejemplar. Muy escasa. Nota del coleccionista "Cesonia, muy rara".

30



1,5:1



181



1,5:1

181 CARTEIA. Semis. Cabeza de Júpiter laureada a derecha y proa de nave, encima M-SEP y debajo KAR. Vv126-8. 5,10 g. Axis 11 h. (Est. 200 €). MBC-. Pátina marrón verdosa. Muy escasa.

30



182



1,5:1



182

182 CARTEIA. Semis. Cabeza de Júpiter laureada a derecha y delfín, encima Q-PEDECAI y debajo CARTEIA. Vv127-8. 5,62 g. Axis 6 h. (Est. 120 €). MBC-/MBC. Pátina marrón. Muy escasa.

20



183



183 CARTEIA. Semis. Cabeza de Júpiter laureada a derecha y delfín, encima Q-PEDECAI y debajo CARTEIA. Vv127-8. 6,96 g. Axis 3 h. (Est. 70 €). Algo de verdín. BC-/BC. Pátina marrón.

5

SUBASTA ELECTRÓNICA LIII

SUBASTA ELECTRÓNICA 53, CIERRE 6 PM 27/11/18



E AUCTION 53, CLOSING 27/11/18 AT 6 PM (MADRID)



- 184** CARTEIA. Semis. Cabeza de mujer con corona mural, detrás (EX DD) y delante CARTEIA y caduceo alado tendido a izquierda, encima (C·MAIVS C·F) y debajo POLLIO IIII poco definido. Vv128-2 vte. por final de leyenda reverso. 6 g. Axis 3 h. (Est. 40 €). BC-/BC+. Pátina marrón verdosa. Nota del coleccionista "30 (pts) y Vives 128-2".

5
- 185** CARTEIA. Semis. Cabeza de mujer diademada, delante (EX-DD) y pescador de caña a izquierda C·MINIVS IIII VIR IV-C·VIB, visible en parte. Vv128-9. 6,11 g. Axis 11 h. (Est. 80 €). BC+. Pátina marrón verdosa. Nota del coleccionista "80 pts".

10
- 186** CARTEIA. Cuadrante. Cabeza de Neptuno a derecha III VIR ITER, visible en parte y delfín, encima CARTEIA y debajo C·MINI C·F-, visible en parte. Vv128-10. 3,15 g. Axis 3 h. (Est. 40 €). BC-. Pátina marrón verdosa.

5
- 187** CARTEIA. Cuadrante. Cabeza femenina a derecha con corona mural, delante (CARTEIA) y Cupido montando a delfín a derecha y encima IIII VIR, debajo EX·D·D. Vv128-11. 3,50 g. Axis 6 h. (Est. 60 €). BC/BC+. Pátina verde.

5
- 188** CARTEIA. Cuadrante. Cabeza femenina a derecha con corona mural, delante GERMANICO ET DRVSO visible en parte y timón CAESASIBVS IIII VIR CART. Vv128-14. 4,58 g. Axis 11 h. (Est. 90 €). BC+. Pátina marrón verdosa.

10
- 189** CARTEIA. Semis. Cabeza femenina a derecha con corona mural, delante CARTEIA y Neptuno estante a izquierda con tridente y delfín, delante D·D. Vv129-2. 6,77 g. Axis 3 h. (Est. 90 €). MBC-. Pátina marrón.

20



- 190** CARTEIA. Semis. Cabeza femenina a derecha con corona mural, delante CARTEIA y Neptuno estante a izquierda con tridente y delfín, delante D·D. Vv129-2. 8,61 g. Axis 9 h. (Est. 70 €). BC+. Pátina marrón verdosa.

5
- 191** CARTEIA. Cuadrante. Delfín a la izquierda y tridente, debajo CARTEIA y timón a izquierda, encima (IIII) VIR y debajo parece tener D D. Vv129-5 vte. por leyenda de reverso. 4,67 g. Axis 9 h. (Est. 50 €). BC. Pátina marrón.

5



- 192** CASCANTUM. As. Cabeza de Tiberio laureada a derecha y TI·CAESAR DIVI AVG·F·AVGVSTVS y toro parado a derecha, encima MVNICIP y debajo CASCANTVM. Vv161-1. 11,25 g. Axis 12 h. (Est. 150 €). MBC. Pátina marrón.

25

SUBASTA ELECTRÓNICA LIII

SUBASTA ELECTRÓNICA 53, CIERRE 6 PM 27/11/18



E AUCTION 53, CLOSING 27/11/18 AT 6 PM (MADRID)



193

- 193** CASCANTUM. As. Cabeza de Tiberio laureada a derecha y TI-CAESAR DIVI AVG-F-AVGVSTVS y toro parado a derecha, encima MVNICIP y debajo CASCANTVM. Vv161-1. 10,90 g. Axis 12 h. (Est. 150 €). MBC/MBC-. Pátina marrón verdosa.

20



194

1,5:1

194

- 194** CASCANTUM. As. Cabeza de Tiberio laureada a derecha y TI-CAESAR DIVI AVG-F-AVGVSTVS y toro parado a derecha, encima MVNICIP y debajo CASCANTVM, NT en monograma. Vv161-2. 8,28 g. Axis 7 h. (Est. 50 €). Resello C sobre el toro y CA en rectángulo incuso delante. BC/BC+. Pátina marrón.

10



1,5:1

195

1,5:1

- 195** CASCANTUM. As. Cabeza de Tiberio laureada a derecha y TI-CAESAR DIVI AVG-F-AVGVSTVS y toro parado a derecha, encima MVNICIP y debajo CASCANTVM, NT en monograma. Vv161-2. 15,82 g. Axis 5 h. (Est. 300 €). MBC+. Pátina marrón verdosa. Ejemplar muy atractivo. Muy escasa. Nota del coleccionista "40 pts".

40



196

- 196** CASCANTUM. As. Cabeza de Tiberio laureada a derecha y TI-CAESAR DIVI AVG-F-AVGVSTVS y toro parado a derecha, encima MVNICIP y debajo CASCANTVM, NT en monograma. Vv161-2. 13,60 g. Axis 7 h. (Est. 200 €). Resello de cabeza de águila sobre el busto. BC+/MBC-. Pátina marrón.

20

SUBASTA ELECTRÓNICA LIII

SUBASTA ELECTRÓNICA 53, CIERRE 6 PM 27/11/18



E AUCTION 53, CLOSING 27/11/18 AT 6 PM (MADRID)



197



198



199



200



- 197** CASCANTUM. Semis. Cabeza de Tiberio laureada a derecha y TI-CAESAR DIVI AVG-F-AVGVSTVS y toro parado a derecha, encima MVN y debajo CASCANT. Vv161-4. 4,95 g. Axis 6 h. (Est. 70 €). BC/BC-. Pátina marrón. Nota del coleccionista "20 (pts)".

5
- 198** CASTULO (94). Semis. Cabeza varonil diademada y toro marchando a derecha, encima media luna tumbada y debajo leyenda íbera. Vv68-7. 6,65 g. Axis 6 h. (Est. 60 €). Escrito con tinta "139" en campo de reverso. BC+. Pátina verde.

5
- 199** CASTULO (94). Semis. Cabeza varonil diademada a derecha y toro parado a derecha, encima media luna tumbada y debajo leyenda íbera. Vv68-9. 11,26 g. Axis 9 h. (Est. 90 €). BC+/BC

10
- 200** CASTULO (94). Semis. Cabeza varonil diademada a derecha y toro parado a derecha, encima media luna tumbada, delante parece tener algún símbolo, aunque indeterminado y debajo leyenda íbera. Vv68-¿12?. 12,40 g. Axis 7 h. (Est. 100 €). MBC-/BC+. Pátina marrón. Atractivo ejemplar. Nota del coleccionista "40 (pts)".

15



201



1,5:1



201

- 201** CASTULO (94). As. Cabeza varonil diademada a derecha, signo íbero delante y esfinge a derecha, estrella delante y leyenda íbera debajo. Vv69-3. 17,02 g. Axis 12 h. (Est. 200 €). Corte en reverso. MBC+/prácticamente MBC+. Pátina marrón verdosa. Atractivo ejemplar, con un buen retrato.

45



202



203



- 202** CASTULO (94). As. Cabeza varonil diademada a derecha y esfinge a derecha, estrella delante y leyenda íbera debajo. De gran módulo. Vv70-8. 34,28 g. Axis 3 h. (Est. 250 €). MBC+/MBC. Pátina marrón verdosa. Atractivo ejemplar, buen retrato. Nota del coleccionista "Ausencio 125 (pts)".

45
- 203** CASTULO (94). As. Cabeza varonil diademada a derecha y esfinge a derecha, estrella delante y leyenda íbera debajo. De gran módulo. Vv70-8. 38,57 g. Axis 5 h. (Est. 170 €). Algún resto de verdín. MBC-. Pátina marrón verdosa. Nota del coleccionista "Comprada en Jaén, Larosa".

30

SUBASTA ELECTRÓNICA LIII

SUBASTA ELECTRÓNICA 53, CIERRE 6 PM 27/11/18



E AUCTION 53, CLOSING 27/11/18 AT 6 PM (MADRID)



204

- 204** CASTULO (94). As. Cabeza varonil diademada a derecha y esfinge a derecha, signo ibérico delante y leyenda íbera debajo. De menor módulo. Vv70-9. 15,70 g. Axis 11 h. (Est. 170 €). Flan ligeramente abierto. MBC-. Bonita pátina verde. 30



205

1,5:1

205

- 205** CASTULO (94). As. Cabeza varonil diademada a derecha, delante símbolo y esfinge a derecha, estrella delante y leyenda íbera debajo. De menor módulo. Vv70-9. 13,30 g. Axis 9 h. (Est. 200 €). MBC. Pátina marrón. Atractivo retrato. 30



206

207

- 206** CASTULO (94). As. Cabeza varonil diademada a derecha, delante mano y esfinge a derecha y leyenda íbera debajo. De menor módulo. Vv70-9. 13,30 g. Axis 9 h. (Est. 170 €). MBC/MBC-. Pátina marrón. Nota del coleccionista "15 (pts)". 20

- 207** CASTULO (94). Semis. Cabeza varonil diademada a derecha y toro parado a derecha, símbolos iberos arriba y leyenda íbera debajo. Vv70-11. 6,03 g. Axis 12 h. (Est. 80 €). BC+/MBC- 10



208

209

210

- 208** CASTULO (94). Semis. Cabeza varonil diademada a derecha CN VOC-ST-F, visible en gran parte y toro parado a derecha, símbolos iberos arriba y leyenda íbera debajo. Vv71-2. 8,47 g. Axis 9 h. (Est. 90 €). MBC-. Pátina verdosa. 15

- 209** CASTULO (94). Semis. Cabeza varonil diademada a derecha CN VOC-ST-F, visible en gran parte y toro parado a derecha, símbolos iberos arriba y leyenda íbera debajo. De peor arte. Vv71-4. 6,72 g. Axis 7 h. (Est. 70 €). Incisión. BC+. Nota del coleccionista "40 (pts)". 10

- 210** CASTULO (94). Semis. Cabeza varonil diademada a derecha y toro parado a derecha Vv71-4; toro marchando Vv71-12 y 69-7. (Est. 60 €). BC- a BC. Lote de tres piezas (3). 5



- 211** CELIN (91). As. Cabeza de Endovellico, detrás delfín y delante palma, no visible y jinete a galope con lanza a derecha, debajo leyenda íbera. Vv67-1. 8,61 g. Axis 6 h. (Est. 300 €). Flan ligeramente abierto. Metal agrio en parte de anverso. MBC+. Pátina marrón. Buen ejemplar. Muy rara. nota del coleccionista "Rastro, Madrid 80 pts XI-'58".

80



- 212** CELSA. As. Cabeza femenina diademada a derecha, encima PR-II VIR y debajo C-V-I-L y toro parado a la derecha, encima C-BALBO y debajo L-PORCIO. Vv160-3. 14,56 g. Axis 2 h. (Est. 200 €). Rayas. MBC-. Pátina marrón verdosa. Nota del coleccionista "ANE Myo '57 salió 50 pagué 80 pts".
- 213** CELSA. As. Cabeza femenina diademada a derecha y detrás palma, encima PR-II VIR y debajo C-V-I-L y toro parado a la derecha, encima C-BALBO y debajo L-PORCIO. Vv160-3. 16,50 g. Axis 7 h. (Est. 250 €). BC+/MBC-. Pátina marrón oscura. Nota del coleccionista "(ANE) 25 Myo '57 salió 55 pagué 55 pts".
- 214** CELSA. As. Cabeza femenina diademada a derecha y detrás palma, encima PR-II VIR y debajo C-V-I-L y toro parado a la derecha, encima C-BALBO y debajo L-PORCIO. Vv160-3. 16,02 g. Axis 9 h. (Est. 100 €). Metal agrio. BC+. Pátina marrón oscura.
- 215** CELSA. As. Cabeza femenina diademada a derecha y detrás palma y toro parado a la derecha, encima C-BALBO y PR-QVUIN. Vv160-3 y 160-5. 14,28 y 15,10 g. Axis 9 y 6 h. (Est. 80 €). RC. Lote de dos piezas (2).

30

30

15

5



- 216** CELSA. As. Cabeza de Victoria diademada a derecha, delante COL-VIC-IVL-LEP y toro parado a la derecha, encima PR-II VIR y debajo L-NEP-L-SVR. Vv160-4. 12,40 g. Axis 6 h. (Est. 200 €). MBC-/BC+. Pátina marrón verdosa.

20

SUBASTA ELECTRÓNICA LIII

SUBASTA ELECTRÓNICA 53, CIERRE 6 PM 27/11/18



E AUCTION 53, CLOSING 27/11/18 AT 6 PM (MADRID)



217



1,5:1



217

- 217** CELSA. As. Cabeza de Victoria diademada a derecha, delante COL·VIC·IVL·LEP y agricultor arando con yunta a derecha, encima PR·QVIN y debajo M·FVL·C·OTAC. Vv160-5. 17,82 g. Axis 11 h. (Est. 250 €). BC+/MBC-. Pátina marrón verdosa. Atractivo ejemplar.

30



1,5:1



218



1,5:1

- 218** CELSA. As. Cabeza desnuda de Augusto a derecha, delante COL·V·I·CELSA y detrás II VIR y toro parado a derecha, encima L·POMPE·BVCCO y debajo L·CORNE·FRONT. Vv160-9. 16,32 g. Axis 12 h. (Est. 350 €). MBC+. Pátina marrón. Buen ejemplar. Nota del coleccionista "ANE 25-5-57 salió en 60 pagué 100 pts".

50



219



1,5:1



219

- 219** CELSA. As. Cabeza desnuda de Augusto a derecha, delante COL·V·I·CELSA y detrás II VIR y toro parado a derecha, encima L·POMPE·BVCCO y debajo L·CORNE·FRONT. Vv160-9. 13,53 g. Axis 1 h. (Est. 250 €). MBC+/mejor que MBC. Pátina marrón verdosa. Buen ejemplar.

35



220



- 220** CELSA. As. Cabeza desnuda de Augusto a derecha, delante COL·V·I·CELSA y detrás (II VIR) y toro parado a derecha, encima L·POMPE·BVCCO y debajo L·CORNE·FRONT. Vv160-9. 12,78 g. Axis 9 h. (Est. 100 €). Metal agrio. MBC-/BC+. Pátina marrón.

15

SUBASTA ELECTRÓNICA LIII

SUBASTA ELECTRÓNICA 53, CIERRE 6 PM 27/11/18



E AUCTION 53, CLOSING 27/11/18 AT 6 PM (MADRID)



221

- 221** CELSA. As. Cabeza desnuda de Augusto a derecha, delante COL·V·I·CELSA y detrás II VIR y toro parado a derecha, encima L·POMPE·BVCCO y debajo L·CORNE·FRONT. Vv160-9. 14,30 y 12,52 g. Axis 9 y 11 h. (Est. 100 €). Leyendas visibles en parte. BC- a BC+. Pátina marrón. 10



1,5:1



222



1,5:1

- 222** CELSA. As. Cabeza desnuda de Augusto a derecha dentro de láurea, delante C·V·I CELS y detrás AVGVST y toro parado a derecha, encima L·COR·TERR, debajo M·IVN·HISP y delante II·VIR. Vv160-11. 11,80 g. Axis 9 h. (Est. 220 €). Algo mejor que MBC. Pátina marrón verdosa. Atractivo ejemplar. Nota del coleccionista "ANE Myo '57 salió 30 pagué 90 pts". 30



223



1,5:1



223

- 223** CELSA. As. Cabeza desnuda de Augusto a derecha dentro de láurea, delante C·V·I CELS y detrás AVGVST y toro parado a derecha, encima L·COR·TERR, debajo M·IVN·HISP y delante II·VIR. Vv160-11. 11,90 g. Axis 3 h. (Est. 100 €). Ligera pérdida de masa. MBC-. Pátina marrón. Atractivo ejemplar. 30



224

- 224** CELSA. As. Cabeza desnuda de Augusto a derecha dentro de láurea, delante C·V·I CELS y detrás AVGVST y toro parado a derecha, encima L·COR·TERR, debajo M·IVN·HISP y delante II·VIR. Vv160-11. 12,50 y 9,20 g. Axis 12 y 5 h. (Est. 50 €). BC- y BC. Lote de dos piezas (2). 5

SUBASTA ELECTRÓNICA LIII

SUBASTA ELECTRÓNICA 53, CIERRE 6 PM 27/11/18



E AUCTION 53, CLOSING 27/11/18 AT 6 PM (MADRID)



225



1,5:1



225

225 CELSA. As. Cabeza desnuda de Augusto a derecha, delante AVGVSTVS y detrás DIVI-F y toro parado a derecha, encima L-SVRA, debajo L-BVCCO, delante II-VIR y detrás C-V-I-CEL. Vv160-12. 14 g. Axis 5 h. (Est. 200 €). BC+/casi MBC-. Pátina marrón. Nota del coleccionista "Ausencio 25 pts en el '55". 25



1,5:1



226



1,5:1

226 CELSA. As. Cabeza laureada de Augusto a derecha, delante AVGVSTVS y detrás DIVI-F y toro parado a derecha, encima L-BACCIO, debajo MAN-FESTO, delante II-VIR y detrás C-V-I-CEL. Vv161-2. 12,31 g. Axis 6 h. (Est. 300 €). MBC+. Pátina oscura. Buen ejemplar. 35



227



1,5:1



227

227 CELSA. As. Cabeza laureada de Augusto a derecha, delante AVGVSTVS y detrás DIVI-F y toro parado a derecha, encima L-BACCIO, debajo MAN-FESTO, delante II-VIR y detrás C-V-I-CEL. Vv161-2. 12,65 g. Axis 9 h. (Est. 250 €). Mejor que MBC. Pátina marrón. 25



228



228 CELSA. As. Cabeza laureada de Augusto a derecha, delante AVGVSTVS y detrás DIVI-F y toro parado a derecha, encima L-BACCIO, debajo MAN-FESTO, delante II-VIR y detrás C-V-I-CEL. Vv161-2. 12,70 g. Axis 5 h. (Est. 200 €). Fallo de acuñación en el pelo. Metal agrío. MBC. Pátina oscura. 20

SUBASTA ELECTRÓNICA LIII

SUBASTA ELECTRÓNICA 53, CIERRE 6 PM 27/11/18



E AUCTION 53, CLOSING 27/11/18 AT 6 PM (MADRID)



229

- 229** CELSA. Semis. Cabeza laureada de Augusto a derecha, delante AVGVSTVS y detrás DIVI·F y L·ACCIO·MAN·FLAVIO FESTO, en el centro en tres líneas II VIR / C·V·I· / CELS. Vv161-3. 7,20 g. Axis 12 h. (Est. 90 €). BC/BC+. Pátina oscura. 10



1,5:1

230

1,5:1

- 230** CELSA. Cuadrante. Cabeza laureada de Augusto a derecha, delante AVGVSTVS y detrás DIVI·F y L·PANSAX·SEX·NIGRO, en el centro en dos líneas AED / C·V·I·. Vv161-6. 3,15 g. Axis 6 h. (Est. 100 €). Punto de verdín. Mejor que MBC. Pátina marrón verdosa. Atractivo ejemplar. 10



231

- 231** CELSA. Semis. Cabeza laureada de Tiberio a derecha y TI·CAESAR AVGVSTVS y VITILLO BVCCONE C·RVFIO, en el centro en tres líneas AED / ... / CELSA. Vv161-7. 4,95 g. Axis 9 h. (Est. 190 €). BC+/MBC-. Pátina oscura. 10



232

1,5:1

232

- 232** CELSA. As. Cabeza laureada de Augusto a derecha e IMP·CAESAR DIVI·F·AVGVSTVS COS XII y toro parado a la derecha, encima CN·DOMIT, debajo C·POMPEI, delante II VIR y detrás C·V·I· CEL. Resello TI sobre el lomo del astado Vv161-8. 10,49 g. Axis 7 h. (Est. 250 €). MBC. Pátina marrón verdosa. 30



233

- 233** CELSA. As. Cabeza laureada de Augusto a derecha e IMP·CAESAR DIVI·F·AVGVSTVS COS XII y toro parado a la derecha, encima CN·DOMIT, debajo C·POMPEI, delante (II VIR) y detrás C·V·I· CEL. Resello TI sobre el lomo del astado Vv161-8. 11,10 g. Axis 9 h. (Est. 200 €). MBC-/MBC. Pátina oscura. Nota del coleccionista "Ausencio '55 75 pts". 20

SUBASTA ELECTRÓNICA LIII

SUBASTA ELECTRÓNICA 53, CIERRE 6 PM 27/11/18



E AUCTION 53, CLOSING 27/11/18 AT 6 PM (MADRID)



234



235

- 234** CELSA. As. Cabeza laureada de Augusto derecha e IMP-CAESAR DIVI- F-AVGVSTVS COS XII y toro parado a la derecha, encima CN-DOMIT, debajo C-POMPEI, delante II VIR y detrás C-V-I- CEL. Resello A sobre el lomo del astado. Vv161-8. 11,50 g. Axis 7 h. (Est. 50 €) y otro de Tiberio Vv161-9. 12 g. Axis 3 h. BC- a BC. Lote de dos piezas (2). 5
- 235** CELSE (87). As. Cabeza de Endovellico a derecha con tres delfines y jinete con palma a derecha, debajo leyenda íbera. Vv61.7. 13,19 g. Axis 6 h. (Est. 250 €). MBC. Pátina marrón verdosa. Atractivo ejemplar. 30



236



237



238



- 236** CELSE (87). As. Cabeza de Endovellico a derecha con tres delfines y jinete con palma a derecha, debajo leyenda íbera. Vv61.7. 10,67 g. Axis 1 h. (Est. 170 €). MBC-. Pátina verde. 20
- 237** CELSE (87). As. Cabeza de Endovellico a derecha con tres delfines y jinete con palma a derecha, debajo leyenda íbera. Vv61.7. 9,94 g. Axis 11 h. (Est. 300 €). MBC o algo mejor. Pátina marrón verdosa. Nota del coleccionista "Rastro Madrid XI - '58, 50 pts". 30
- 238** CELSE (87). As. Cabeza de Endovellico a derecha con tres delfines y jinete con palma a derecha, debajo leyenda íbera. Vv61.7. 14,42 g. Axis 12 h. (Est. 250 €). Restos de verdín. MBC. Pátina marrón verdosa. Nota del coleccionista "Comprada en el Rastro de Madrid en 25 pts año '55". 25



239



1,5:1



239

- 239** CELSE (87). As. Cabeza de Endovellico a derecha con tres delfines y jinete con palma a derecha, debajo leyenda íbera. Vv61.8. 10,17 g. Axis 3 h. (Est. 250 €). Ligera pérdida de masa en reverso por corrosión. MBC+/MBC-. Pátina oscura. Atractivo ejemplar, con un muy buen retrato. 25

SUBASTA ELECTRÓNICA LIII

SUBASTA ELECTRÓNICA 53, CIERRE 6 PM 27/11/18



E AUCTION 53, CLOSING 27/11/18 AT 6 PM (MADRID)



240



1,5:1



240

240 CELSE (87). As. Cabeza de Endovellico a derecha con tres delfines y jinete con palma a derecha, debajo leyenda íbera, con variante por error del último signo. Vv61.8 vte. 10,51 g. Axis 3 h. (Est. 350 €). MBC+/MBC. Pátina marrón verdosa. Atractivo ejemplar. Raro e interesante variante por final de leyenda. Nota del coleccionista "ANE Myo '57 salió a 75 pagué 90 pts".

30



241



241 CELSE (87). As. Cabeza de Endovellico a derecha con tres delfines y jinete con palma a derecha, debajo leyenda íbera. Vv61.11. 12,10 g. Axis 9 h. (Est. 250 €). Rayitas. Restos de concreciones. BC+/MBC. Pátina marrón verdosa. Nota del coleccionista "Rastro Madrid 50 pts XI - '58".

20



242



1,5:1



242

242 CELSE (87). As. Cabeza de Endovellico a derecha con tres delfines y jinete con palma a derecha, debajo leyenda íbera. Vv61.11. 12,73 g. Axis 1 h. (Est. 300 €). Algo mejor que MBC/MBC. Pátina marrón verdosa. Nota del coleccionista "Rastro Madrid 50 pts XI - '58".

30



1,5:1



243



1,5:1

243 CELSE (87). As. Cabeza de Endovellico a derecha con tres delfines y jinete con palma a derecha, debajo leyenda íbera. Vv62.2 vte. 20,52 g. Axis 7 h. (Est. 400 €). Metal mínimamente abierto. MBC+. Pátina marrón verdosa. Muy buen ejemplar, con un retrato cuidado. Nota del coleccionista "ANE Myo '57 salió 150 pagué 305 pts".

50



244

- 244** CELSE (87). As. Cabeza de Endovellico a derecha con tres delfines y jinete con palma a derecha, debajo leyenda íbera. Vv62.2. 13,05 g. Axis 1 h. (Est. 300 €). Mejor que MBC. Pátina marrón verdosa. Muy buen ejemplar. Visible casi en su totalidad la grafila de puntos. Nota del coleccionista "(ANE) Subasta 12 '60 pagué 210 pts".

35



245

1,5:1

245

- 245** CELSE (87). As. Cabeza de Endovellico a derecha con tres delfines y jinete con palma a derecha, debajo leyenda íbera. Vv62.2. 16,70 g. Axis 5 h. (Est. 300 €). Rayitas en el busto. MBC-/MBC+. Pátina marrón. Atractivo ejemplar. Nota del coleccionista "(ANE) Myo 12 '60 salió 200 pagué 250 pts".

30



246

247

248

- 246** CELSE (87). As. Cabeza de Endovellico a derecha con tres delfines y jinete con palma a derecha, debajo leyenda íbera. Vv62.2. 22,52 g. Axis 7 h. (Est. 250 €). MBC-/MBC. Bonita pátina verde. Atractivo ejemplar. Nota del coleccionista "Comprada en Calatayud Nov '61 en 150 pts".

30

- 247** CELSE (87). As. Cabeza de Endovellico a derecha con tres delfines y jinete con palma a derecha, debajo leyenda íbera. Vv62.5. 17,79 g. Axis 3 h. (Est. 250 €). MBC/BC+. Pátina marrón verdosa.

20

- 248** CELSE (87). As. Cabeza de Endovellico a derecha con tres delfines y jinete con palma a derecha, debajo leyenda íbera. Vv62.5. 14,17 g. Axis 9 h. (Est. 80 €). Rayitas. Pátina prácticamente perdida por limpieza. BC-/BC

5



249 CELSE (87). As. Cabeza de Endovellico a derecha con tres delfines; sin manto en el cuello y jinete con palma a derecha, debajo leyenda íbera. Vv62.6. 10,59 g. Axis 11 h. (Est. 400 €). MBC+. Pátina marrón verdosa. Ejemplar muy atractivo. Muy escasa, por la variante sin manto. Nota de coleccionista "ANE 19-3-58 83 pts".

50



250 CELSE (87). As. Cabeza de Endovellico a derecha con tres delfines; mechones del cabello más lisos y jinete con palma a derecha, debajo leyenda íbera. Vv62.7. 9,45 g. Axis 4 h. (Est. 700 €). EBC-/MBC+. Atractiva pátina marrón verdosa. Muy buen ejemplar. Rara por la variante del cabello y la calidad que presenta. Nota del coleccionista "Colecc. Ortega '56".

50



251 CELSE (87). As. Cabeza de Endovellico a derecha con tres delfines; mechones del cabello más lisos y jinete con palma a derecha, debajo leyenda íbera. Vv62.7. 13,55 g. Axis 8 h. (Est. 300 €). Algunas concreciones, verdín. MBC+. Pátina marrón verdosa. Muy buen ejemplar. Muy escasa por la variante del cabello y la calidad que presenta. Nota del coleccionista "Regalada por Pastor (Belchite) año '60".

30



- 252** CELSE (87). As. Cabeza de Endovellico a derecha con dos delfines delante y CEL detrás y jinete con palma a derecha, debajo leyenda íbera. Vv62.9. 22,23 g. Axis 5 h. (Est. 450 €). Prácticamente MBC+. Bonita pátina marrón verdosa. Muy buen ejemplar. Muy escasa. Nota del coleccionista "Comprada a Ausencio en 90 pts '55".

35



- 253** CELSE (87). As. Cabeza de Endovellico a derecha con dos delfines delante y CEL detrás y jinete con palma a derecha, debajo leyenda íbera. Estilo del busto más tosco. Vv62.9. 19,76 g. Axis 8 h. (Est. 400 €). Rayitas. Casi MBC+/MBC. Pátina marrón verdosa. Buen ejemplar. Muy escasa. Nota del coleccionista "Rastro Madrid 50 pts XI - '58".

35



- 254** CELSE (87). As. Cabeza de Endovellico a derecha con dos delfines delante y (CEL) detrás y jinete con palma a derecha, debajo leyenda íbera. Estilo del busto más tosco. Vv62.9?. 13,45 g. Axis 6 h. (Est. 80 €). BC-/BC. Pátina marrón verdosa.

5

- 255** CESAR AUGUSTA. As. Cabeza de Augusto diademada a derecha, entre símpulo y lituo y AVGVSTVS DIVI F· y Sacerdote con yunta a derecha, encima CAESAR AVGVSTA, debajo en dos líneas II VIR / MAN·KAVINIO ITER·L·TITIO. Vv148.1. 14,57 g. Axis 9 h. (Est. 170 €). BC+/MBC-. Pátina marrón verdosa. Atractivo ejemplar. Nota del coleccionista "ANE 5-11-'55 25 pts".

20

- 256** CESAR AUGUSTA. As. Cabeza de Augusto laureada a derecha y AVGVSTVS DIVI F· y Sacerdote con yunta a derecha, encima CAESAR AVGVSTA, debajo en dos líneas II VIR / Q·LVTAT M·FABI. Vv147.2. 10,18 g. Axis 9 h. (Est. 100 €). Metal agrío. BC+/MBC-. Pátina marrón.

20

SUBASTA ELECTRÓNICA LIII

SUBASTA ELECTRÓNICA 53, CIERRE 6 PM 27/11/18



E AUCTION 53, CLOSING 27/11/18 AT 6 PM (MADRID)



257



258



259



260



- 257** CESAR AUGUSTA. As. Cabeza de Augusto laureada a derecha y AVGVSTVS DIVI F· y Sacerdote con yunta a derecha, encima CAESAR AVGVSTA, debajo en dos líneas II VIR / Q·LVTAT M·FABI. Vv147.2 o 3. 9,30 g. Axis 8 h. (Est. 100 €). BC+/MBC-. Bonita pátina verde. 20
- 258** CESAR AUGUSTA. As. Cabeza de Augusto laureada a izquierda y AVGVSTVS DIVI F· y Sacerdote con yunta a izquierda, encima CAESAR AVGVSTA, debajo en dos líneas L·CASSIO·C·VALER·FEN / II VIR. Vv147.7. 10,34 g. Axis 3 h. (Est. 100 €). Mínimo resto de verdín. BC+. Pátina marrón. Muy escasa. 20
- 259** CESAR AUGUSTA. As. Cabeza de Augusto laureada a derecha y AVGVSTVS DIVI F· y Sacerdote con yunta a izquierda, encima CAESAR AVGVSTA, debajo en dos líneas L·CASSIO·C·VALER·FEN / II VIR. Vv147.8. 12,10 g. Axis 6 h. (Est. 120 €). BC+/MBC-. Pátina marrón. Muy escasa. 20
- 260** CESAR AUGUSTA. Semis (2). Cabeza de Augusto laureada a derecha, AVGVSTVS DIVI F· y vexilo, a los lados II VIR, encima CAESAR AVGVSTA, debajo L·CASSIO·C·VAL·FEN. Vv147.9. 6,42 g. Axis 1 y 10 h. (Est. 40 €). Leyendas perdidas en gran parte. BC y RC. Lote de dos piezas (2). 5



261



1,5:1



261

- 261** CESAR AUGUSTA. As. Cabeza de Augusto laureada a derecha con símpulo y lituo a los lados, AVGVSTVS DIVI F· y sacerdote con yunta a derecha, encima CAESAR AVGVSTA, debajo en dos líneas MAN·KAVINIO ITER·L·TITIO / II VIR. Vv148.1. 11,40 g. Axis 7 h. (Est. 250 €). MBC/MBC+. Pátina marrón verdosa. Atractivo ejemplar. 30



262



263



- 262** CESAR AUGUSTA. As. Cabeza de Augusto laureada a izquierda, AVGVSTVS DIVI F· COS XI DES·XII·PON·MAX y sacerdote con yunta a izquierda, encima CAESAR AVGVSTA, debajo en dos líneas C·ALIARRIO·T·VERRIO / II VIR. Vv148.6. 11,05 g. Axis 11 h. (Est. 200 €). Ligerá pérdida de masa. MBC. Pátina marrón. Atractivo ejemplar. 30
- 263** CESAR AUGUSTA. As. Cabeza de Augusto laureada a izquierda, AVGVSTVS DIVI F· COS XI DES·XII·PON·MAX y sacerdote con yunta a izquierda, encima CAESAR AVGVSTA, debajo en dos líneas C·ALIARRIO·T·VERRIO / II VIR. Vv148.6. 10,15 g. Axis 11 h. (Est. 80 €). Leyendas no visibles en parte. BC-/BC. Pátina marrón. 5

SUBASTA ELECTRÓNICA LIII

SUBASTA ELECTRÓNICA 53, CIERRE 6 PM 27/11/18



E AUCTION 53, CLOSING 27/11/18 AT 6 PM (MADRID)



264

264 CESAR AUGUSTA. As. Cabeza de Augusto laureada a izquierda, delante símpulo y lituo, IMP AVGVSTVS XIV y sacerdote con yunta a derecha, encima CAESAR AVGVSTA, debajo en dos líneas M·PORCI CN FAD / II VIR. Vv148.7. 14,15 g. Axis 3 h. (Est. 150 €). BC+/MBC-. Pátina marrón verdosa. Nota del coleccionista "Ortega".

20



265

1,5:1

265

265 CESAR AUGUSTA. As. Cabeza de Augusto laureada a izquierda, delante símpulo y lituo, IMP AVGVSTVS XIV y sacerdote con yunta a derecha, encima CAESAR AVGVSTA, debajo en dos líneas M·PORCI CN FAD / II VIR. Vv148.7. 12,90 g. Axis 12 h. (Est. 100 €). MBC-/BC+. Bonita pátina marrón verdosa. Atractivo ejemplar.

20



266

267

266 CESAR AUGUSTA. Semis. Cabeza de Augusto laureada a derecha, AVGVSTVS DIVI F· y vexilo, CAESAR AVGVSTA·M·PORCI CN·FAD y II - VIR a los lados. Vv148.8. 5,41 g. Axis 2 h. (Est. 60 €). BC

5

267 CESAR AUGUSTA. Semis. Cabeza de Augusto laureada a derecha, AVGVSTVS DIVI F· y vexilo, CAESAR AVGVSTA·M·PORCI CN·FAD y II - VIR a los lados. Vv148.8. 7,55 g. Axis 7 h. (Est. 60 €). BC+/BC. Pátina marrón verdosa. Nota del coleccionista "ANE subasta 5-11-'55 salió a 15 pagué 40 pts".

5



268

1,5:1

268

268 CESAR AUGUSTA. As. Cabeza de Augusto laureada a derecha, IMP AVGVSTVS TRIB POTES XX y sacerdote con yunta a derecha, encima CAESAR AVGVSTA, debajo en dos líneas CN DOM·AMP·C·VETIA / II VIR. Vv148.10. 12,15 g. Axis 12 h. (Est. 300 €). MBC/MBC+. Pátina marrón verdosa. Buen ejemplar. Nota del coleccionista "Ortega".

35

SUBASTA ELECTRÓNICA LIII

SUBASTA ELECTRÓNICA 53, CIERRE 6 PM 27/11/18



E AUCTION 53, CLOSING 27/11/18 AT 6 PM (MADRID)



269



270



271



- 269**

CESAR AUGUSTA. As. Cabeza de Augusto laureada a derecha, IMP AVGVSTVS TRIB POTES XX y sacerdote con yunta a derecha, encima CAESAR AVGVSTA, debajo en dos líneas CN DOM·AMP·C·VETIA / II VIR. Vv148.10. 12,75 g. Axis 6 h. (Est. 250 €). MBC-/MBC. Pátina marrón.

25
- 270**

CESAR AUGUSTA. As. Cabeza de Tiberio laureada a derecha y toro mitrado a izquierda y otra con el toro a derecha; encima C·C·A·. Vv149.3 y .9. 10,33 y 13,70 g. Axis 4 y 12 h. (Est. 50 €). BC-. Lote de dos piezas (2).

5
- 271**

CESAR AUGUSTA. As. Cabeza de Tiberio laureada a derecha, TI·CAESAR DIVI AVGVSTI F·AVGVSTVS y toro mitrado a derecha; encima C·C·A·. Vv149.9. 11,50 g. Axis 9 h. (Est. 100 €). Rayas sobre el busto. BC+/MBC-. Pátina marrón. Atractivo ejemplar. Nota del coleccionista "Ortega".

20



272



273



- 272**

CESAR AUGUSTA. Semis. cabeza de Tiberio a izquierda, TI·CAESAR DIVI AVG F AVGVSTVS y águila legionaria entre dos insignias, entre estas C·C·A·, debajo II VIR y alrededor CLEMENS ET LVCRETIVS. Vv150.7. 4,79 g. Axis 7 h. (Est. 60 €). BC/BC+. Pátina marrón verdosa.

5
- 273**

CESAR AUGUSTA. Semis. cabeza de Tiberio a derecha, TI·CAESAR DIVI AVG F AVGVSTVS y águila legionaria entre dos insignias, entre estas C·C·A·, debajo II VIR y alrededor CLEMENS ET LVCRETIVS. Vv150.8. 4,60 g. Axis 7 h. (Est. 60 €). BC+ o algo mejor. Pátina marrón.

5



1,5:1



274



1,5:1

- 274**

CESAR AUGUSTA. As. Cabeza de Tiberio laureada a izquierda, TI·CAESAR DIVI AVGVSTIF AVGVSTVS y sacerdote con yunta a izquierda, encima C·C·A·, debajo II VIR y arriba M·CATO·L·VETTIACVS. Vv150.12. 11,26 g. Axis 5 h. (Est. 300 €). MBC+. Pátina marrón. Atractivo ejemplar. Nota del coleccionista "ANE 12-61 salió 125 pagué 150 pts".

30

SUBASTA ELECTRÓNICA LIII

SUBASTA ELECTRÓNICA 53, CIERRE 6 PM 27/11/18



E AUCTION 53, CLOSING 27/11/18 AT 6 PM (MADRID)



275



276



277



278



- 275** CESAR AUGUSTA. As. Cabeza de Tiberio laureada a izquierda, TI-CAESAR DIVI AVGVSTIF AVGVSTVS y sacerdote con yunta a izquierda, encima C-C-A, debajo II VIR y arriba M-CATO-L-VETTIACVS. Vv150.12. 13,50 g. Axis 9 h. (Est. 100 €). Restos de verdín limpiado. MBC/BC+. Pátina verde. Buen anverso.

10
- 276** CESAR AUGUSTA. As. Cabeza de Tiberio laureada a izquierda, TI-CAESAR DIVI AVGVSTIF AVGVSTVS y sacerdote con yunta a izquierda, encima C-C-A, debajo II VIR y arriba M-CATO-L-VETTIACVS. Vv150.12. 12,32 g. Axis 6 h. (Est. 100 €). Metal degradado y reparado. BC-/BC+

5
- 277** CESAR AUGUSTA. As. Cabeza de Tiberio laureada a derecha, TI-CAESAR DIVI AVGVSTIF AVGVSTVS y toro mitrado a derecha, encima C-C-A, FVLVIANO PRAEF-LVPO / II VIR. Vv151.6. 14,22 g. Axis 2 h. (Est. 100 €). BC/BC+. Pátina marrón. Nota del coleccionista "Ausencio 25 pts".

10
- 278** CESAR AUGUSTA. As. Cabeza de Tiberio laureada a derecha, TI-CAESAR DIVI AVGVSTIF AVGVSTVS y bustos Nerón y Druso afrontadas, debajo C-C-A, alrededor NERO CAESAR DRVSVS CAESAR. Vv152.2. 12,60 g. Axis 5 h. (Est. 100 €). BC. Pátina marrón. Nota del coleccionista "Col. Ortega".

10



279



280



- 279** CESAR AUGUSTA. As. Cabeza de Tiberio laureada a derecha, TI-CAESAR DIVI AVGVSTIF AVGVSTVS y Livia sedente a derecha, IVLIA AVGVSTA y en exergo C-C-A. Vv152.3. 14,38 g. Axis 7 h. (Est. 300 €). MBC/MBC-. Pátina marrón. Atractivo ejemplar.

30
- 280** CESAR AUGUSTA. As. Cabeza de Tiberio laureada a derecha, TI-CAESAR DIVI AVGVSTIF AVGVSTVS y toro mitrado a derecha, encima C-C-A, T-CAECILIO LEPIDO-C-AVFIDIO GEMERLO II VIR. Vv152.4. 9,50 g. Axis 5 h. (Est. 100 €). BC+/MBC. Pátina verdosa. Atractivo reverso.

10



281



- 281** CESAR AUGUSTA. Dupónidio. Cabeza de Tiberio laureada a derecha, TI-CAESAR DIVI AVGVSTIF AVGVSTVS y en el centro C-C-A, alrededor T-CAECILIO LEPIDO-C-AVFIDIO GEMERLO II VIR. Vv152.9. 30,50 g. Axis 1 h. (Est. 400 €). Fallos de metal. MBC-/MBC. Pátina oscura. Atractivo y raro ejemplar.

30

SUBASTA ELECTRÓNICA LIII

SUBASTA ELECTRÓNICA 53, CIERRE 6 PM 27/11/18



E AUCTION 53, CLOSING 27/11/18 AT 6 PM (MADRID)



282

282 CESAR AUGUSTA. As. Cabeza de Calígula desnuda a izquierda, C-CAESAR AVG-GERMANICVS IMP- PATER PATRIAE y sacerdote con yunta a derecha, encima C-C-A-, debajo II VIR y alrededor TITVLO ET MONTANO. Vv153.3. 13,30 g. Axis 6 h. (Est. 400 €). BC+/MBC-. Pátina oscura. Nota del coleccionista "Ortega".

20



1,5:1

283

1,5:1

283 CESAR AUGUSTA. As. Cabeza de Calígula laureada a izquierda, C-CAESAR AVG-GERMANICVS IMP- y sacerdote con yunta a derecha, encima C-C-A-, debajo II VIR y alrededor LICINIANO ET GERMANO. Vv154.6. 13,80 g. Axis 6 h. (Est. 400 €). Algún resto de verdín limpiado. MBC+. Pátina marrón verdosa. Buen ejemplar.

30



284

284 CESAR AUGUSTA. As. Cabeza de Calígula laureada a izquierda, C-CAESAR AVG-GERMANICVS IMP- y sacerdote con yunta a derecha, encima C-C-A-, debajo II VIR y alrededor LICINIANO ET GERMANO. Vv154.6. 15,20 g. Axis 9 h. (Est. 150 €). BC/MBC-

10



285

286

285 CESE (20). Semis. Cabeza de Endovellico a derecha, detrás caduceo y caballo al paso a derecha, debajo leyenda íbera. Vv32.3. 4,81 g. Axis 1 h. (Est. 150 €). BC+. Muy escasa.

15

286 CESE (20). Triente. Cabeza de Endovellico a derecha, detrás caduceo y caballo pastando a derecha, encima ..., debajo leyenda íbera. Vv32.4. 4,22 g. Axis 5 h. (Est. 150 €). BC/BC+. Notal del coleccionista "50 pts".

10



287

287 CESE (20). As. Cabeza de Endovellico a derecha, detrás timón y jinete con palma a derecha, debajo leyenda íbera. Vv32.8. 9,87 g. Axis 12 h. (Est. 100 €). MBC-/BC+. Pátina marrón verdosa. Nota del coleccionista "Colec. Ortega '56".

20



- 288** CESE (20). As. Cabeza de Endovellico a derecha, detrás punta de lanza y jinete con palma a derecha, debajo leyenda íbera. Vv33.10. 10,41 g. Axis 10 h. (Est. 450 €). Prácticamente EBC-/EBC-. Bonita pátina marrón verdosa. Muy buen ejemplar. 45



- 289** CESE (20). As. Cabeza de Endovellico a derecha, detrás punta de lanza y jinete con palma a derecha, debajo leyenda íbera. Vv33.10. 11,54 g. Axis 12 h. (Est. 200 €). BC/MBC-. Pátina oscura. 20
- 290** CESE (20). As. Cabeza de Endovellico a derecha, detrás punta de lanza y jinete con palma a derecha, debajo leyenda íbera. Vv33.10. 12,88 g. Axis 12 h. (Est. 200 €). BC+/MBC-. Pátina verde oscura. 20



- 291** CESE (20). As. Cabeza de Endovellico a derecha, detrás X y jinete con palma a derecha, debajo leyenda íbera. Vv34.12. 11,17 g. Axis 11 h. (Est. 400 €). MBC/MBC+. Pátina marrón. Nota del coleccionista "ANE Subasta Myo '57 salió 60 pagué 175 pts". 30



- 292** CESE (20). Semis. Cabeza de Endovellico a derecha, detrás marca sin ser visible y caballo al trote a derecha, debajo leyenda íbera. Vv34.13 si fuera X la marca tras el busto. 7,19 g. Axis 3 h. (Est. 250 €). BC. Pátina marrón. 5



293 CESE (20). As. Cabeza de Endovellico a derecha, detrás signo ibérico y jinete con palma a derecha, debajo leyenda íbera. Vv35.3. 11,88 g. Axis 3 h. (Est. 300 €). Flan ligeramente abierto. Algún resto de concreción. MBC+. Pátina marrón. Buen ejemplar.

30



294 CESE (20). As. Cabeza de Endovellico a derecha, detrás signo ibérico, A y jinete con palma a derecha, debajo leyenda íbera. Vv35.10. 8,17 g. Axis 12 h. (Est. 150 €). BC+

10

295 CESSE (25). As. Cabeza de Endovellico a derecha, detrás signo ibérico, DE y jinete con palma a derecha, debajo leyenda íbera. Vv36.1. 12,13 g. Axis 11 h. (Est. 200 €). BC+/MBC-. Nota del coleccionista "600 (ff) -por francos franceses-".

20

296 CESSE (25). As. Cabeza de Endovellico a derecha, detrás signo ibérico, difícilmente apreciables y jinete con palma a derecha, debajo leyenda íbera. Vv36.7. 10,21 g. Axis 5 h. (Est. 100 €). Flan abierto. BC-. Nota del coleccionista "600 (ff) -por francos franceses-".

5

297 CESSE (25). As. Cabeza de Endovellico a derecha y jinete con palma a derecha, debajo leyenda íbera. Vv36.-. 10,44 g. Axis 2 h. (Est. 100 €). Restos de verdín. BC-

5



298 CLUNIA. As. Cabeza de Endovellico a derecha, detrás II y delfín delante, jinete con lanza a derecha y debajo CLOVNIOO. Vv163.1. 11,40 g. Axis 5 h. (Est. 300 €). Metal agrio. MBC. Atractivo ejemplar. Muy escasa.

30

SUBASTA ELECTRÓNICA LIII

SUBASTA ELECTRÓNICA 53, CIERRE 6 PM 27/11/18



E AUCTION 53, CLOSING 27/11/18 AT 6 PM (MADRID)



299



1,5:1



299

- 299** CLUNIA. As. Cabeza de Endovellico a derecha, detrás II y delfín delante, jinete con lanza a derecha y debajo CLOVNIIO. Vv163.1. 9,10 g. Axis 6 h. (Est. 300 €). Faltas de metal. Reverso con oxidaciones limpiadas. Mejor que MBC/MBC-. Atractivo ejemplar. Muy escasa. 30



1,5:1



300



1,5:1

- 300** CLUNIA. As. Cabeza de Tiberio laureada a derecha y TI-CAESAR AVG-F-AVGVSTVS IMP, toro parado a izquierda, encima CLVNIA y alrededor IIII VIR CN-POMP-M-ANTO-T-ANTO-M-IVL. Resello AV enlazadas en rectángulo incuso. Vv163.2. 12,25 g. Axis 9 h. (Est. 200 €). MBC/MBC+. Pátina marrón. Atractivo ejemplar. Muy escasa. Nota del coleccionista "ANE Extraordinaria. '59 225 pts". 30



301



302



303



304



- 301** CLUNIA. As. Cabeza de Tiberio laureada a derecha y TI-CAESAR AVG-F-AVGVSTVS IMP, toro parado a izquierda, encima CLVNIA y alrededor IIII VIR CN-POMP-M-ANTO-T-ANTO-M-IVL. Vv163.2. 10,90 g. Axis 1 h. (Est. 200 €). MBC-/MBC. Pátina marrón. 20
- 302** CLUNIA. As. Cabeza de Tiberio laureada a derecha y TI-CAESAR AVG-F-AVGVSTVS IMP, toro parado a izquierda, encima CLVNIA y alrededor IIII VIR CN-POMP-M-ANTO-T-ANTO-M-IVL. Vv163.2. 11,62 g. Axis 8 h. (Est. 150 €). MBC-/BC+. Pátina marrón verdosa. Nota del coleccionista "Ausencio Sanz 40 pts. '56". 10
- 303** CLUNIA. As. Cabeza de Tiberio laureada a derecha y TI-CAESAR AVG-F-AVGVSTVS IMP, toro parado a izquierda, encima CLVNIA y alrededor C-AEM METO-T-COR-MATE-L-CAEC-PRES-C-AEL-CAUD. Vv163.3. 9,80 g. Axis 5 h. (Est. 200 €). BC+/MBC-. Pátina marrón verdosa. 15
- 304** CLUNIA. As. Cabeza de Tiberio laureada a derecha y TI-CAESAR AVG-F-AVGVSTVS IMP, toro parado a izquierda, encima CLVNIA y alrededor C-AEM METO-T-COR-MATE-L-CAEC-PRES-C-AEL-CAUD. Resellado con jabalí en anverso y cabeza de pájaro en reverso; ambas incusas. Vv163.3. 9,90 g. Axis 3 h. (Est. 200 €). BC+. Pátina verde. Atractivo ejemplar. 20

SUBASTA ELECTRÓNICA LIII

SUBASTA ELECTRÓNICA 53, CIERRE 6 PM 27/11/18



E AUCTION 53, CLOSING 27/11/18 AT 6 PM (MADRID)



- 305** CLUNIA. As. Cabeza de Tiberio laureada a derecha y TI·CAESAR AVG·F·AVGVSTVS IMP, toro parado a izquierda, encima CLVNIA y alrededor C·AEM METO·T·COR·MATE·L·CAEC·PRES·C·AEL·CAUD. Resellado con jabalí en anverso y cabeza de pájaro en reverso; ambas incusas. Vv163.3. 11,60 g. Axis 11 h. (Est. 200 €). BC+. Pátina marrón.

20
- 306** CLUNIA. As. Cabeza de Tiberio laureada a derecha y TI·CAESAR AVG·F·AVGVSTVS IMP, toro parado a izquierda, encima CLVNIA y alrededor L·RVFIN·T·CONSI·T·LONG·PANTO. Resellado con jabalí en anverso y cabeza de pájaro en reverso; ambas incusas. Vv163.3. 10,50 g. Axis 4 h. (Est. 150 €). BC+. Pátina marrón. Nota del coleccionista "ANE Extraor. Abril 59. 165 pts".

20



- 307** CLUNIA. Semis. Cabeza de Tiberio laureada a derecha y TI·CAESAR AVGTI F, jabalí a derecha, encima CLVNIA, debajo AED y alrededor L·DOMI·ROBV·T·OCTA·METAL. Vv163.7. 6,20 g. Axis 2 h. (Est. 200 €). MBC. Pátina oscura. Nota del coleccionista "Ortega".

10
- 308** CONTERBACOM - CARBICA (33). As. Cabeza de Endovellico a derecha, detrás signos ibéricos y delante delfín, jinete con lanza a derecha y debajo leyenda íbera. Vv39.3. 9,85 g. Axis 8 h. (Est. 350 €). MBC+ o algo mejor. Pátina marrón verdosa. Atractivo ejemplar. Escasa. Nota del coleccionista "Colec. Ortega '56".

30



- 309** CONTERBACOM - CARBICA (33). As. Cabeza de Endovellico a derecha, detrás signos ibérico y delante delfín, jinete con lanza a derecha y debajo leyenda íbera. Vv39.3. 10,18 g. Axis 11 h. (Est. 250 €). Metal agrio. MBC-. Pátina marrón. Nota del coleccionista "ANE 2ª Subt. '56 25 pts".

30
- 310** CONTERBACOM (33). As. Cabeza de Endovellico a derecha, detrás signos ibérico y delante delfín, jinete con palma a derecha y debajo leyenda íbera. Vv39.7. 11,19 g. Axis 11 h. (Est. 200 €). MBC-. Pátina marrón verdosa. Nota del coleccionista "ANE 2ª Subt. '56 pagué 40 pts".

20
- 311** CONTERBACOM (33). As. Cabeza de Endovellico a derecha, detrás signos ibérico y delante delfín, jinete con palma a derecha y debajo leyenda íbera, variante de las anteriores. Vv39.8. 7,63 g. Axis 12 h. (Est. 90 €). BC+/BC. Nota del coleccionista "Ortega".

5

SUBASTA ELECTRÓNICA LIII

SUBASTA ELECTRÓNICA 53, CIERRE 6 PM 27/11/18



E AUCTION 53, CLOSING 27/11/18 AT 6 PM (MADRID)



- 312** CONTERBACOM - CARBICOM (33). As. Cabeza de Endovellico a derecha, detrás signos ibérico y delante delfín, jinete con lanza a derecha y debajo leyenda íbera, variante de las anteriores. Vv39.11. 10,70 g. Axis 9 h. (Est. 250 €). MBC+/MBC. Pátina marrón verdosa. Atractivo ejemplar. 30



- 313** CORDUBA. Cuadrante. Cabeza de Venus a derecha, CN·IVLI·L·F·Q· y Cupido mirando a izquierda con cornucopia. Vv118.1. 6,18 g. Axis 11 h. (Est. 60 €). BC+ 5
- 314** CORDUBA. Cuadrante. Cabeza de Venus a derecha y Cupido mirando a izquierda con cornucopia. Vv118.1. 5,29 g. Axis 8 h. (Est. 40 €). BC- 5



- 315** CUELIOCOS (53). As. Cabeza de Endovellico a derecha entre dos delfines y delante signo ibérico, jinete con palma a derecha y debajo leyenda íbera. Vv50.1. 10,25 g. Axis 12 h. (Est. 500 €). MBC+. Pátina marrón. Buen ejemplar. Rara. Nota del coleccionista "ANE My/Jun '60 salió a 125 pagué 150 pts". 50



- 316** CUELIOCOS (53). As. Cabeza de Endovellico a derecha entre dos delfines y delante signo ibérico, jinete con palma a derecha y debajo leyenda íbera. Vv50.1. 8,29 y 8,33 g. Axis 12 h. (Est. 80 €). RC y BC-. Lote de dos piezas (2). 5



- 317** CUELIOCOS (53). As. Cabeza de Endovellico con barba a derecha entre dos delfines y delante signo ibérico, jinete con palma a derecha y debajo leyenda íbera. Vv50.2. 10,99 g. Axis 12 h. (Est. 400 €). MBC-/MBC. Pátina marrón. Atractivo ejemplar. Rara. Nota del coleccionista "ANE My Jun '60 salió 75 pagué 150 pts". 40

SUBASTA ELECTRÓNICA LIII

SUBASTA ELECTRÓNICA 53, CIERRE 6 PM 27/11/18



E AUCTION 53, CLOSING 27/11/18 AT 6 PM (MADRID)



318

- 318** CUELIOCOS (53). As. Cabeza de Endovellico con barba a derecha entre dos delfines y delante signo ibérico, jinete con palma a derecha y debajo leyenda íbera. Vv50.2. 17,05 g. Axis 1 h. (Est. 400 €). MBC-/BC+. Pátina marrón rojiza. Atractivo ejemplar. Rara. Nota del coleccionista "Comprada en Tafalla". 40



319

- 319** CUELIOCOS (53). Semis. Cabeza de Endovellico con barba a derecha, delante delfín y caballo al galope a derecha, encima M y debajo signo íbero y :. Vv50.3. 6,65 g. Axis 12 h. (Est. 500 €). MBC/EBC. Pátina marrón. Atractivo ejemplar. Muy rara. Nota del coleccionista "Col Ortega". 50



320

321

322

- 320** EBORA. As. Cabeza de Augusto a la izquierda y PERM·CAES·AVG·P·M·, laurea con letrero de cuatro líneas LIBERAL / ITATIS / IVLIAE / EBOR. Vv165.2. 11,44 g. Axis 12 h. (Est. 60 €). MBC- 10
- 321** EBUSUS. Calco. Cabiro con serpiente y martillo y toro embistiendo a izquierda. Vv11.12. 2,27 g. Axis 12 h. (Est. 70 €). BC 5
- 322** EBUSUS. Semis. Cabiro con serpiente y martillo y leyenda íbera en el campo en dos líneas. Vv80.-. 7,30 g. Axis 12 h. (Est. 100 €). BC+ 10



323

324

- 323** ERALACOS - EKUALAKOS (64). As. Cabeza de Endovellico a derecha, detrás signo íbero y delante delfín, jinete con lanza a derecha y debajo leyenda íbera. Vv55.2. 11,28 g. Axis 11 h. (Est. 300 €). MBC. Pátina marrón verdosa. Atractivo ejemplar. Nota del coleccionista "Ortega". 30
- 324** ERALACOS - EKUALAKOS (64). As. Cabeza de Endovellico a derecha, detrás signo íbero y delante delfín, jinete con lanza a derecha y debajo leyenda íbera. Vv55.2. 10,49 g. Axis 1 h. (Est. 250 €). Pequeña falta de metal sobre el jinete. MBC-. Pátina marrón. Nota del coleccionista "Ortega". 25

SUBASTA ELECTRÓNICA LIII

SUBASTA ELECTRÓNICA 53, CIERRE 6 PM 27/11/18



E AUCTION 53, CLOSING 27/11/18 AT 6 PM (MADRID)



- 325** ERALACOS - EKUALAKOS (64). As. Cabeza de Endovellico a derecha, detrás dos signos íberos y delante delfín, jinete con lanza a derecha y debajo leyenda íbera. Vv55.4. 15,80 g. Axis 1 h. (Est. 400 €). Metal agrio. MBC. Pátina verdosa. Nota del coleccionista "Subasta '61 185 pts".

25
- 326** ERALACOS - EKUALAKOS (64). As. Cabeza de Endovellico a derecha, detrás dos signos íberos y delante delfín, jinete con lanza a derecha y debajo leyenda íbera. Vv55.4. 12,52 g. Axis 1 h. (Est. 250 €). Metal afectado por corrosión. Raya en la cara. MBC-/BC-. Pátina verdosa.

15
- 327** ERALACOS - EKUALAKOS (64). As. Cabeza de Endovellico a derecha, detrás dos signos íberos y delante delfín, jinete con lanza a derecha y debajo leyenda íbera. Vv55.4. 9,79 g. Axis 2 h. (Est. 250 €). Metal agrio. MBC-/MBC. Pátina marrón verdosa. Nota del coleccionista "Comprado a Ausencio por 50 pts en '55".

20
- 328** EMERITA. As. Cabeza barbuda de frente con jarro y PERMISV CAESARIS AVGVSTI, sacerdote guiando a yunta a izquierda, encima AVGVSTA y debajo EMERITA. Vv141.6. 11,44 g. Axis 11 h. (Est. 150 €). Falta de metal. BC/BC-

5
- 329** EMERITA. Semis. Cabeza desnuda de Augusto a la derecha y PER-CAE-AVG, águila legionaria entre dos insignias y EMERIT / LE V-X. Vv141.14. 6,55 g. Axis 12 h. (Est. 70 €). BC-

5



- 330** EMERITA. Dupóndio. Cabeza desnuda de Augusto a la izquierda y DIVVS AVGVSTVS PATER, muralla y puerta de la ciudad, en el dintel en dos líneas AVGVSTA EMERITA. Vv142.6. 18,32 g. Axis 4 h. (Est. 200 €). BC+. Pátina marrón.

20
- 331** EMERITA. As. Cabeza desnuda de Augusto a la izquierda y DIVVS AVGVSTVS PATER, ara y a la derecha PER, a la izquierda AVG y debajo PROVIDENT. Vv142.9. 10,12 g. Axis 9 h. (Est. 100 €). BC+. Pátina oscura.

20



- 332** EMERITA. As. Cabeza radiada de Augusto a la izquierda y DIVVS AVGVSTVS PATER C-A-E, muralla y puerta de la ciudad, en dintel COL AVGVSTA EMERITA. Vv144.3. 25,38 g. Axis 5 h. (Est. 200 €). Cocas. BC+. Pátina oscura.

20

SUBASTA ELECTRÓNICA LIII

SUBASTA ELECTRÓNICA 53, CIERRE 6 PM 27/11/18



E AUCTION 53, CLOSING 27/11/18 AT 6 PM (MADRID)



333



334



333 EMERITA. As. Cabeza de Tiberio a la izquierda y TI CAESAR AVGVSTVS PONT MAX IMP, muralla y puerta de la ciudad, COL AVGVSTA EMERITA. Vv145.8. 5,72 g. Axis 11 h. (Est. 90 €). BC. Nota del coleccionista "100 pts".

5

334 EMERITA. As. Cabeza de Tiberio a la derecha y TI CAESAR AVG PONT·MAX·IMP, templo tetrástilo TERNITAS AVGVSTAE y debajo C·A·E. Vv146.9. 8,17 g. Axis 7 h. (Est. 100 €). Metal afectado por corrosión. BC-

5



335



335 EMERITA. As. Vv140-15; Colonia Patricia, Semis Vv165-6; Corduba, cuadrante Vv118-1; Acci, semis Vv166-6 y Cartagonova Vv8-12. (Est. 90 €). BC- a BC+. Lote de cinco piezas (5).

5



336



337



336 EMPORIA. As. Cabeza galeada de Palas y delate C·I·L·C·Q (poco definida), Pegaso a galope y debajo EMPOR. Vv121-7?. 10,01 g. Axis 1h. (Est. 150 €). Agujero. MBC-. Pátina verde.

5

337 EMPORIA. As. Cabeza galeada de Palas y delate P·C·PV·Q·CC·Q, Pegaso a galope y debajo EMPOR. Vv123-2. 12,22 g. Axis 10 h. (Est. 200 €). MBC-. Pátina marrón verdosa. Atractivo ejemplar. Nota del coleccionista "400 (ff) -por francos franceses- H. IV. 67".

20



1,5:1



338



1,5:1

338 EMPORIA - UNTISCESCEN. As. Cabeza galeada de Palas y delate dos signos ibéricos E BA, Pegaso a galope y encima laurea, delante toro embistiendo y debajo leyenda íbera. Vv14-6. 21,48 g. Axis 9 h. (Est. 350 €). MBC. Pátina marrón verdosa. Atractivo ejemplar. Rara. Nota del coleccionista "Comprada a Ortega juntamente con la de Segovia y el denario de Secaisa (Las 3 dos mil).

45

SUBASTA ELECTRÓNICA LIII

SUBASTA ELECTRÓNICA 53, CIERRE 6 PM 27/11/18



E AUCTION 53, CLOSING 27/11/18 AT 6 PM (MADRID)



339

- 339** EMPORIA - UNTISCESEN. Semis. Cabeza galeada de Palas, toro corriendo a derecha y leyenda íbera. Vv16-4. 4,98 g. Axis 1 h. (Est. 120 €). MBC-/MBC. Pátina marrón verdosa. 10



340



341



342



343



- 340** EMPORIA - UNTISCESEN. As. Cabeza galeada de Palas y Pegaso Criador, debajo leyenda íbera. Vv13-1. 10,46 g. Axis 6 h. (Est. 200 €). MBC/MBC-. Pátina verde. 20
- 341** ERCAVICA. As. Cabeza de Augusto laureada a derecha y AVGVSTVS DIVI F, toro parado a derecha y arriba MVN y debajo ERCAVICA. Vv162.1. 11,51 g, Axis 5 h. (Est. 200 €). MBC-. Pátina marrón. 20
- 342** ERCAVICA. As. Cabeza de Augusto laureada a derecha y AVGVSTVS DIVI F, toro parado a derecha y arriba MVN y debajo ERCAVICA. Vv162.1. 11,75 g, Axis 2 h. (Est. 200 €). BC+. Pátina marrón. 20
- 343** ERCAVICA. As. Cabeza de Tiberio laureada a derecha y TI-CAESAR DIVI AVGVSTI F-AVGVSTVS, toro parado a derecha y arriba MVN-ERCAVICA y alrededor II VIR·C·COR·FLORO L-CAELI ALEGRE. Vv162.5. 8,50 g, Axis 11 h. (Est. 200 €). Falta de metal. MBC-/BC+. Pátina marrón clara. 20



344



345



346



347



- 344** ERCAVICA. Semis. Cabeza de Tiberio laureada a derecha y TI-CAESAR AVGVSTVS, laurea y dentro en dos líneas ERCA / VICA. Vv162.7. 10,10 g, Axis 12 h. (Est. 150 €). Metal afectado por concreciones. BC+/MBC-. Pátina marrón rojiza. Nota del coleccionista "ANE My-Jun '60 salió 50 pagué 60 pts". 5
- 345** ESO (23). As. cabeza de Endovelicus a derecha, detrás escuadra y delante dos delfines, jinete con palma a derecha y debajo leyenda íbera. Vv36.1. 5,97 g, Axis 7 h. (Est. 250 €). Oxidaciones. BC+. Pátina verde. 10
- 346** ESO (23). As. cabeza de Endovelicus a derecha, detrás escuadra y delante dos delfines, jinete con palma a derecha y debajo leyenda íbera. Vv36.1. 8,01 g, Axis 1 h. (Est. 200 €). Metal dañado por concreciones. BC/BC+ 10
- 347** ESO (23). As. cabeza de Endovelicus a derecha, detrás escuadra y delante dos delfines, jinete con palma a derecha y debajo leyenda íbera. Vv36.1. 7,91 g, Axis 7 h. (Est. 120 €). BC- 5

SUBASTA ELECTRÓNICA LIII

SUBASTA ELECTRÓNICA 53, CIERRE 6 PM 27/11/18



E AUCTION 53, CLOSING 27/11/18 AT 6 PM (MADRID)



- 348** EUSTI (5). As. cabeza de Endovellico a derecha, detrás ánfora, jinete con palma a derecha y debajo leyenda íbera. Vv23.4. 12,27 g, Axis 7 h. (Est. 200 €). BC-/BC. Pátina marrón verdosa. Nota del coleccionista "ANE Myo Jun '60 salió 75 pagué 75".

15
- 349** EUSTIBAICULA (4). As. cabeza de Endovellico a derecha, detrás jabalí, jinete con palma a derecha y debajo leyenda íbera. Vv23.5. 9,40 g, Axis 6 h. (Est. 100 €). BC-

10



- 350** GADES. Hemicalco. cabeza de Hércules de frente y dos atunes a la izquierda. Vv9.7. 1,98 g, Axis 5 h. (Est. 100 €). MBC+. Pátina marrón. Atractivo ejemplar.

10
- 351** GADES. Hemicalco. Cabeza de Hércules con leonté de frente y dos atunes a la izquierda, leyenda íbera. Vv9.21 o 23. 4,59 g, Axis 12 h. (Est. 100 €). BC+/MBC-. Pátina oscura.

10



- 352** GADES. 1/4 de calco. Cabeza de Hércules con leonté a la izquierda y atún a la izquierda, debajo marca fenicia. Vv10.8. 1,39 g, Axis 3 h. (Est. 100 €). MBC/MBC+. Pátina oscura.

10



- 353** GADES. As. Cabeza de Hércules con leonté a la izquierda, clava al hombro y dos atunes a la izquierda, signos fenicios. Vv74.1. 14,73 g, Axis 6 h. (Est. 300 €). MBC+. Pátina verde. Atractivo ejemplar.

35



- 354** GADES. As. Cabeza de Hércules con leonté a la izquierda, clava al hombro y dos atunes a la izquierda, signos fenicios y tridente en medio. Vv74.4. 7,75 g, Axis 6 h. (Est. 180 €). Metal agrio por concreciones. BC+/MBC-. Pátina marrón.

20

SUBASTA ELECTRÓNICA LIII

SUBASTA ELECTRÓNICA 53, CIERRE 6 PM 27/11/18



E AUCTION 53, CLOSING 27/11/18 AT 6 PM (MADRID)



355

355 GADES. Semis. Cabeza de Hércules con leonté a la izquierda, clava al hombro y atún a la izquierda, signos fenicios. Vv74.5. 3,73 g, Axis 5 h. (Est. 50 €). BC

5



1,5:1

356

1,5:1

356 GADES. Cuadrante. Cabeza de Hércules con leonté a la izquierda, clava al hombro y delfín a la izquierda, signos fenicios. Vv74.7?. 2,60 g, Axis 6 h. (Est. 150 €). Punto de verdín. MBC. Pátina marrón verdosa. Atractivo ejemplar.

10



357

358

357 GADES. Cuadrante. Cabeza de Hércules con leonté a la izquierda, clava al hombro y delfín a la izquierda, signos fenicios, variantes del anterior. Vv74.9. 2,74 g, Axis 6 h. (Est. 70 €). BC+. Pátina marrón.

5

358 GADES. Cuadrante. Cabeza de Hércules con leonté a la izquierda, clava al hombro y delfín a la derecha y signos fenicios. Vv74.11. 1,82 g, Axis 12 h. (Est. 40 €). BC-. Pátina marrón.

2



1,5:1

359

1,5:1

359 GADES. As?. Cabeza de Hércules con leonté a la izquierda, clava delante y dos atunes a la izquierda y signos fenicios. Vv79.6. 4,10 g, Axis 3 h. (Est. 200 €). MBC+. Pátina marrón verdosa. Atractivo ejemplar.

20



360

1,5:1

360

360 GILI (2). As. Cabeza diademada de Endovellico a derecha, detrás espiga y jinete con palma a derecha, debajo leyenda íbera. Vv21.1. 11,92 g. Axis 3 h. (Est. 200 €). Flan abierto. MBC-. Pátina marrón. Atractivo ejemplar. Nota del coleccionista "ANE My - Jun '60 salió en 150 pagué 220 pts".

30



- 361** GRACURRIS. As. Cabeza laureada de Tiberio a derecha y TI-CAESAR DIVI-AVG-F-AVGVSTVS, toro mitrado a derecha y encima MVNICIP, debajo GRACCVRRIS. Vv163.1. 13,25 g. Axis 2 h. (Est. 300 €). MBC+. Pátina marrón. Buen ejemplar.

45



- 362** GRACURRIS. As. Cabeza laureada de Tiberio a derecha y TI-CAESAR DIVI-AVG-F-AVGVSTVS, toro mitrado a derecha y encima MVNICIP, debajo GRACCVRRIS. Resello con cabeza de águila incusa. Vv163.1. 12,60 g. Axis 10 h. (Est. 200 €). Algún resto de verdín. MBC-. Atractivo ejemplar.
- 363** GRACURRIS. Semis. Cabeza laureada de Tiberio a derecha y TI-CAESAR DIVI-AVGVSTIF F, cabeza de toro de frente y encima MVNICIP, debajo GRACCVRRIS. Vv163.2. 4,60 g. Axis 6 h. (Est. 150 €). MBC-/MBC. Pátina oscura.
- 364** IACA (51). As. Cabeza de Endovellico barbada a derecha, con signos ibéricos detrás y delante delfín, jinete con lanza a derecha y debajo leyenda íbera. Vv49.1. 6,65 g. Axis 11 h. (Est. 250 €). Pequeña falta de metal. Casi MBC-/MBC-. Pátina marrón rojiza. Atractivo ejemplar. Nota del coleccionista "ANE My Jun '60 salió 100 yo pago 120 pts".

20

15

20



- 365** IACA (51). As. Cabeza de Endovellico barbada a derecha, con signos ibéricos detrás y delante delfín, jinete con lanza a derecha y debajo leyenda íbera. Variante de la anterior por estilo. Vv49.3. 5,39 g. Axis 7 h. (Est. 250 €). BC+/MBC. Pátina marrón rojiza. Atractivo ejemplar. Nota del coleccionista "ANE My Jun '60 salió 75 pagué 160 pts".
- 366** IACA (51). As. Cabeza de Endovellico barbada a derecha, con signos ibéricos detrás y delante delfín, jinete con lanza a derecha y debajo leyenda íbera. Vv49.3. 6,63 g. Axis 12 h. (Est. 50 €). Punto de verdín. RC+

20

1

SUBASTA ELECTRÓNICA LIII

SUBASTA ELECTRÓNICA 53, CIERRE 6 PM 27/11/18



E AUCTION 53, CLOSING 27/11/18 AT 6 PM (MADRID)



1,5:1



367



1,5:1

367 ICESANCOM - CONBOUTO (28). As. Cabeza de Endovellico a derecha, con leyenda ibérica detrás y delante delfín, jinete con lanza a derecha y debajo leyenda íbera. Vv no cita con delfín delante, similar a la 37.1. 8,22 g. Axis 12 h. (Est. 350 €) . Agujero. Acuñación débil en la parte superior del jinete. MBC/casi MBC+. Pátina marrón. Atractivo ejemplar. Muy rara.

40



368



369



370



371



372



368 ICESANCOM - CONBOUTO (28). As. Cabeza de Endovellico a derecha, con leyenda ibérica detrás y delante delfín, jinete con lanza a derecha y debajo leyenda íbera. Vv no cita con delfín delante, similar a la 37.1. 8,44 g. Axis 9 h. (Est. 200 €). Flan abierto. BC/BC+. Muy rara. Nota del coleccionista "Ortega".

10

369 IESO (14). As. Cabeza de Endovellico a derecha, detrás espiga, jinete con palma a derecha y debajo leyenda íbera. Vv29.3. 8,37 g. Axis 12 h. (Est. 250 €). BC/BC-. Pátina marrón verdosa.

10

370 ICALOSKEN (90). As. Cabeza de Endovellico a derecha, detrás delfín, jinete con rodela y lanza a izquierda y debajo leyenda íbera. Vv66.6. 9,58 g. Axis 12 h. (Est. 200 €). BC+/BC. Muy escasa.

20

371 ICALOSKEN (90). As. Cabeza de Endovellico a derecha, detrás delfín, jinete con rodela y lanza a izquierda y debajo leyenda íbera. Variante de la anterior por el arte. Vv66.7. 9,85 g. Axis 5 h. (Est. 200 €). Pequeñas faltas de masa. BC. Muy escasa.

20

372 ICALOSKEN (90). As. Cabeza de Endovellico a derecha, detrás delfín, jinete con rodela y lanza a izquierda y debajo leyenda íbera. Variante de la anterior por el arte. Vv66.7. 9,85 g. Axis 5 h. (Est. 300 €). Pérdida de masa en el flan. MBC-. Atractivo ejemplar. Muy escasa.

30



1,5:1



373



1,5:1

373 ICALOSKEN (90). As. Cabeza peculiar de Endovellico a derecha, entre dos signos, jinete con rodela y lanza a izquierda y debajo leyenda íbera. Vv67.1. 8,92 g. Axis 12 h. (Est. 400 €). Pérdida de masa en el flan. MBC. Atractivo ejemplar. Muy rara. Nota del coleccionista "As bárbaro. Rarísimo 50 pts".

40

SUBASTA ELECTRÓNICA LIII

SUBASTA ELECTRÓNICA 53, CIERRE 6 PM 27/11/18



E AUCTION 53, CLOSING 27/11/18 AT 6 PM (MADRID)



- 374** ILDURO (7). As. Cabeza laureada de Endovellico a derecha, detrás oreja, jinete con clámide y lanza a derecha y debajo leyenda íbera. Vv24.8. 12,21 g. Axis 11 h. (Est. 350 €). Flan ligeramente abierto. Raya en reverso. BC+/MBC-. Atractivo ejemplar. Muy escasa. 30



- 375** ILERGAVONIA. Semis. Nave de mar con velas desplegadas a la derecha, debajo en dos líneas MVN HIBERA / IVLIA y nave de río a derecha, debajo ILERCAVONIA. Vv125.2. 8,74 g. Axis 2 h. (Est. 150 €). Grieta en el flan. BC/BC- 10
- 376** ILERGAVONIA. Cuadrante. Nave de mar, debajo en dos líneas DERT / M·H·IVL y delfín a derecha y encima timón, debajo ILERCAVONIA. Vv125.3. 3,86 g. Axis 12 h. (Est. 60 €). BC/BC- 2



- 377** ILERGAVONIA. Semis. Cabeza de Tiberio a derecha y TI CAESAR DIVI AVG F·AVGVSTVS, nave de mar a la izquierda y debajo en dos líneas DERT / M·H·I·ILERCAVONI. Resello de pez en reverso. Vv125.4. 8,83 g. Axis 3 h. (Est. 250 €). BC+/MBC-. Pátina marrón. Atractivo ejemplar. 30



- 378** ILICI. Semis. Cabeza de Augusto laureada a derecha y AVGVSTVS DIVI F, templo tetrástilo entre las columnas C·I·IL·A, encima IVNONI y alrededor Q·PAPIR·CAR·Q·TERE·MONT II VIR·Q. Vv133.4. 6,68 g. Axis 1 h. (Est. 100 €). BC+/MBC. Pátina marrón verdosa. Atractivo ejemplar. 30
- 379** ILICI. Semis. Cabeza de Tiberio a la izquierda y TI CAESAR DIVI AVGVSTI F·AVGVSTVS P·M, águila legionaria entre dos insignias, entre ellas Q·I·I·A y alrededor T·COELIVS PROCVLVS M·AEMILIVS SEVERVS. Vv133.7. 6,14 g. Axis 4 h. (Est. 150 €). BC+/MBC. Pátina marrón verdosa. Atractivo ejemplar. Nota del coleccionista "30 pts". 10

SUBASTA ELECTRÓNICA LIII

SUBASTA ELECTRÓNICA 53, CIERRE 6 PM 27/11/18



E AUCTION 53, CLOSING 27/11/18 AT 6 PM (MADRID)



- 380** ILICI. As. Cabeza de Tiberio a la izquierda y TI CAESAR DIVI AVG F-AVGSTVS-P-M, ara con cartel dentro en dos líneas SAL / AVG, a los lados C-I-I-A y alrededor M-IVLIVS-SETAL-L-SEST CELER II VIR. Vv133.10. 13,99 g. Axis 1 h. (Est. 200 €). Fallos de metal. MBC-/MBC. Pátina marrón. Atractivo ejemplar. 20



- 381** ILICI. As. Cabeza de Tiberio a la izquierda y TI CAESAR DIVI AVG F-AVGSTVS-P-M, ara con cartel dentro en dos líneas SAL / AVG, a los lados C-I-I-A y alrededor M-IVLIVS-SETAL-L-SEST CELER II VIR. Vv133.10. 12,63 g. Axis 2 h. (Est. 200 €). Acuñación descentrada. BC+/MBC-. Pátina marrón. 10
- 382** ILIPENSE. As. Sábalo a la derecha, encima signo ibérico y debajo ILIPENSE dentro de cartela y A debajo, espiga. Vv107.1. 16,80 g. Axis 10 h. (Est. 200 €). Mejor que BC+. Pátina marrón. Atractivo ejemplar. 20



- 383** ILTIRCESCEN (10). As. Cabeza de Endovellico y detrás espiga, jinete con palma a derecha y debajo leyenda íbera. Vv26.4. 10,58 g. Axis 12 h. (Est. 350 €). Dos rayas delante del busto. MBC. Pátina marrón. Atractivo ejemplar. Nota del coleccionista "Subasta 12 '60 salió 100 pagué 245". 30



- 384** ILTIRCESCEN (10). As. Cabeza de Endovellico y detrás espiga, jinete con palma a derecha y debajo leyenda íbera. Vv26.4. 12,18 g. Axis 1 h. (Est. 300 €). Restos de concreciones limpiadas. MBC- o algo mejor. Bonita pátina marrón rojiza. Atractivo ejemplar. 25
- 385** ILTIRCESCEN (10). As. Cabeza de Endovellico y detrás espiga, jinete con palma a derecha y debajo leyenda íbera. Vv26.4. 8,40 g. Axis 9 h. (Est. 200 €). Restos de concreciones limpiadas. MBC-/BC+. Pátina marrón verdosa. Nota del coleccionista "ANE '56 salió 50 pagué 65 pts". 20

SUBASTA ELECTRÓNICA LIII

SUBASTA ELECTRÓNICA 53, CIERRE 6 PM 27/11/18



E AUCTION 53, CLOSING 27/11/18 AT 6 PM (MADRID)



1,5:1



386



387



1,5:1

- 386** ILTIRTA (13). As. Cabeza desnuda de Endovellico a derecha, rodeado por tres delfines y jinete con clámide y palma a derecha, debajo leyenda íbera. Vv27.12 vte. por no llevar manto al cuello. 12,36 g. Axis 10 h. (Est. 300 €). MBC+/MBC. Pátina marrón. Ejemplar muy atractivo. Muy escasa. Nota del coleccionista "ANE '55 salió a 60 pagué 185!".

35



1,5:1



387



388



389



390



391



- 387** ILTIRTA (13). As. Cabeza desnuda de Endovellico a derecha, rodeado por tres delfines y jinete con clámide y palma a derecha, debajo leyenda íbera. Vv27.12. 12,19 g. Axis 6 h. (Est. 250 €). MBC-/MBC. Pátina marrón. Atractivo ejemplar. Muy escasa. Nota del coleccionista "ANE '55 salió 50 pagué 90".

30

- 388** ILTIRTA (13). As. Cabeza desnuda de Endovellico a derecha, rodeado por tres delfines y jinete con clámide y palma a derecha, debajo leyenda íbera. Vv27.12. 11,10 g. Axis 1 h. (Est. 120 €). Metal agrio. BC+. Pátina marrón verdosa. Nota del coleccionista "500 (ff) -por francos franceses-".

20

- 389** ILTIRTA (13). As. Cabeza desnuda de Endovellico a derecha, rodeado por tres delfines y jinete con clámide y palma a derecha, debajo leyenda íbera. Vv28.1 por menor peso y módulo. 10,77 g. Axis 12 h. (Est. 350 €). Metal agrio. MBC-/BC+. Pátina marrón. Escasa. Nota del coleccionista "Subasta '60 en 125 pts".

20

- 390** ILTIRTA (13). As. Cabeza desnuda de Endovellico a derecha, rodeado por tres delfines y jinete con clámide y palma a derecha, debajo leyenda íbera. Vv28.1. 11,03 g. Axis 1 h. (Est. 250 €). Fallo de metal. BC+/MBC-. Pátina verdosa. Escasa. Nota del coleccionista "400 (ff) -por francos franceses-".

20

- 391** ILTIRTA (13). As. Cabeza desnuda de Endovellico a derecha, rodeado por tres delfines y jinete con clámide y palma a derecha, debajo leyenda íbera. Vv28.1. 11,46 g. Axis 6 h. (Est. 50 €). BC-. Nota del coleccionista "Ortega".

5

SUBASTA ELECTRÓNICA LIII

SUBASTA ELECTRÓNICA 53, CIERRE 6 PM 27/11/18



E AUCTION 53, CLOSING 27/11/18 AT 6 PM (MADRID)



392

- 392** ILTIRTA (13). As. Cabeza desnuda de Endovellico a derecha, rodeado por tres delfines y jinete con clámide y palma a derecha, debajo leyenda íbera. Vv28.2?. 9,90 g. Axis 12 h. (Est. 150 €). BC+ 10



- 393** ILTIRTA (13). Semis. Cabeza desnuda de Endovellico a derecha y loba a derecha, encima leyenda íbera. Vv28.8. 8,78 g. Axis 10 h. (Est. 400 €). Fallo de metal bajo la barbilla. BC+/MBC-. Muy rara. Nota del coleccionista "Pagué 405 pts". 30



- 394** ILTIRTA (13). Semis. Cabeza desnuda de Endovellico a derecha y loba a derecha, encima leyenda íbera. Variante de la anterior por estilo. Vv28.11. 7,34 g. Axis 12 h. (Est. 400 €). BC/BC+. Muy rara. 20
- 395** INCIERTA. Semis. Cabeza desnuda a derecha y caballo al galope, detrás palma y debajo leyenda íbera. Vv119.11. 5,46 g. Axis 12 h. (Est. 400 €). BC/BC+. Muy rara. 20
- 396** INCIERTA. Semis. Cabeza desnuda a derecha y caballo al galope, detrás palma, delante signo y debajo leyenda íbera. Vv119.14 vte. por el caballo al galope. 5,90 g. Axis 1 h. (Est. 300 €). Cocas y rayas. BC+ 20
- 397** IRIPPO. As. Cabeza de Augusto a derecha y delante IRIPPO, mujer sedente a izquierda con cornucopia y piña en las manos. Vv110.2. 5380 g. Axis 12 h. (Est. 80 €). BC 5



398

- 398** ITALICA. As. cabeza de Tiberio y ara, junto con semis con cabeza de Druso y águila entre insignias legionarias. Vv168.9 y 168.12. 12,18 y 5 g. Axis 5 y 3 h. (Est. 40 €). BC-. Lote de dos piezas (2). 5

SUBASTA ELECTRÓNICA LIII

SUBASTA ELECTRÓNICA 53, CIERRE 6 PM 27/11/18



E AUCTION 53, CLOSING 27/11/18 AT 6 PM (MADRID)



- 399**

ITUCI. As. Jinete a izquierda con rodela y espada, debajo ITUCI (ilegible) y dos espigas con signos íberos. Vv88.1. 12 g. Axis 4. (Est. 200 €). Punto de verdín. BC-. Pátina marrón.

5
- 400**

IULIA TRADUCTA. As. Cabeza de Augusta desnuda a la izquierda, PERM·CAES / AVG y laurea, dentro en dos líneas IVLIA / TRAD. Vv164.13. 10,82 g. Axis 2. (Est. 40 €). BC. Pátina marrón verdosa.

5



- 401**

LAGINE (18). Cabeza desnuda de Endovellico a derecha con tres delfines y jinete con palma a derecha, debajo leyenda íbera. Vv30.1. 9,40 g. Axis 7. (Est. 500 €). MBC. Atractiva pátina marrón verdosa. Buen ejemplar. Rara.

45



- 402**

LAGINE (18). Cabeza desnuda de Endovellico, sin manto al cuello, a derecha con tres delfines y jinete con palma a derecha, debajo leyenda íbera. Vv30.2. 11,13 g. Axis 8. (Est. 500 €). MBC o algo mejor. Pátina marrón oscura. Buen ejemplar. Rara. Nota del coleccionista "ANE Dic. 16 - '60 salió 150 pagué 175 pts".

45



- 403**

LAGINE (18). Cabeza desnuda de Endovellico, sin manto al cuello, a derecha con tres delfines y jinete con palma a derecha, debajo leyenda íbera. Vv30.2. 10,87 g. Axis 8. (Est. 500 €). MBC/MBC+. Bonita pátina verde. Buen ejemplar. Rara. Nota del coleccionista "ANE 29-3-'58 207 pts".

45



1,5:1



404



1,5:1

404 LAURO (1). As. Cabeza de Endovellico desnuda a derecha, detrás caduceo, delante aro y al cuello serpiente, como posible adorno del torques, jinete con palma a derecha y debajo leyenda íbera. Vv21.1. 13,63 g. Axis 7 h. (Est. 600 €). Metal algo degradado. MBC+. Pátina oscura. Muy buen ejemplar. Muy rara.

50



405



405 LAURO (1). As. Cabeza de Endovellico desnuda a derecha, detrás palma, prácticamente inapreciable, jinete con palma a derecha y debajo leyenda íbera. Vv21.5. 9,61 g. Axis 9 h. (Est. 400 €). Metal algo degradado. MBC. Pátina marrón. Ejemplar atractivo. Rara. Nota del coleccionista "ANE 16-12-'60 salió 125 pagué 210 pts".

30



1,5:1



406



1,5:1

406 LAURO (1). As. Cabeza de Endovellico desnuda a derecha, detrás cetno, jinete con palma a derecha y debajo leyenda íbera. Vv21.8. 12,10 g. Axis 5 h. (Est. 500 €). Erosiones. Algo mejor que MBC/MBC. Pátina marrón verdosa. Buen ejemplar. Muy rara. Nota del coleccionista "ANE 16-12-'60 salió 175 pagué 280 pts".

45



1,5:1



407



1,5:1

407 LETAISAMA (82). As. Cabeza de Endovellico a derecha, detrás signo ibérico y delante delfín, jinete con lanza a derecha y debajo leyenda íbera. Vv60.1. 8,68 g. Axis 8 h. (Est. 800 €). Algún punto de verdín. MBC/MBC+. Pátina marrón. Muy buen ejemplar. Muy rara. Nota del coleccionista "Comprada en Calatayud en el '59 al mismo que tenía (1 de Segaisa, 1 de Letaisama y una de Bilbilis semis)".

55

SUBASTA ELECTRÓNICA LIII

SUBASTA ELECTRÓNICA 53, CIERRE 6 PM 27/11/18



E AUCTION 53, CLOSING 27/11/18 AT 6 PM (MADRID)



1,5:1



408



1,5:1

- 408** LETAISAMA (82). As. Cabeza de Endovellico a derecha, detrás signo ibérico y delante delfín, jinete con lanza a derecha y debajo leyenda íbera. Variante de la anterior por llevar el torques a mitad del cuello. Vv60.1 vte. por posición del torques. 7,42 g. Axis 12 h. (Est. 800 €). Metal algo agrio. MBC/MBC-. Pátina marrón. Atractivo ejemplar. Muy rara. Nota del coleccionista "Ortega. Rara?".

45



409



1,5:1



409

- 409** LOUITISCOS (65). As. Cabeza de Endovellico a derecha, detrás signo ibérico CA, jinete con gancho a derecha y debajo, en horizontal y sobre línea, leyenda íbera. Vv56.3 por disposición de leyenda. 8,70 g. Axis 5 h. (Est. 500 €). Flan irregular. BC. Pátina marrón. Muy rara. Nota del coleccionista "ANE 16-12-60 salió 100 pagué 300 pt la catalogaba Vv56.1?".

40



410



1,5:1



410

- 410** MALACA. Semis. Cabeza de Vulcano con birrete plano a derecha, detrás leyenda ibérica y tenazas, estrella de ocho rallo, dentro de laurea. Vv85.12 por busto mayor tamaño. 4,94 g. Axis 12 h. (Est. 100 €). Oquedad en reverso. MBC-. Pátina marrón. Atractivo ejemplar.

10



411



1,5:1



411

- 411** NEMAUSUS. Dupondio de Cu. Copia gala. Bustos de Augusto y Agripa, cocodrilo sin cadenas a derecha, encima insignia legionaria y a los lados COL - NE. Copia siguiendo el tipo de Sear 1728a29. 10,92 g. Axis 6 h. (Est. 60 €). Falta de masa. BC+. Pátina marrón verdosa.

5

SUBASTA ELECTRÓNICA LIII

SUBASTA ELECTRÓNICA 53, CIERRE 6 PM 27/11/18



E AUCTION 53, CLOSING 27/11/18 AT 6 PM (MADRID)



412



413



412 NERTOBIS (54). As. Cabeza de Endovellico desnuda a derecha entre dos delfines y detrás signo ibérico N, jinete con lanza a derecha y debajo leyenda íbera. Vv50.1. 12,42 g. Axis 12 h. (Est. 300 €). Flan corto. BC+. Nota del coleccionista "fbr '60 por unas 30 pts". 20

413 NERTOBIS (54). As. Cabeza de Endovellico desnuda a derecha entre dos delfines y detrás signo ibérico N, jinete con lanza a derecha y debajo leyenda íbera. Vv50.1. 12,57 g. Axis 9 h. (Est. 250 €). BC/BC+. Nota del coleccionista "Ortega '56". 20



1,5:1



414



1,5:1



414 NERTOBIS (54). As. Cabeza de Endovellico barbuda a derecha entre dos delfines y detrás signo ibérico N, jinete con lanza a derecha y debajo leyenda íbera. Vv50.4. 10,77 g. Axis 1 h. (Est. 500 €). MBC-. Pátina marrón verdosa. Atractivo ejemplar. Rara. Nota del coleccionista "Col. Ortega '56". 40



415



416



415 NERTOBIS (54). As. Cabeza de Endovellico barbuda a derecha entre dos delfines y detrás signo ibérico N, jinete con lanza a derecha y debajo leyenda íbera. Vv50.4. 10,59 g. Axis 7 h. (Est. 500 €). BC+. Pátina marrón. 25

416 OBULCO. Semis. Cabeza femenina con el pelo recogido a derecha y OBUL - CO, todo dentro de laurea y jinete con lanza a derecha dentro de laurea. Vv94.4. 8,91 g. Axis 9 h. (Est. 300 €). Mejor que BC+. Pátina marrón verdosa. Nota del coleccionista "25 pts". 20



417



1,5:1



417

417 OBULCO. As. Cabeza femenina con el pelo recogido a derecha y OBULCO delante, todo dentro de grafila de puntos y leyenda íbera en dos líneas entre arado y espiga en horizontal. Vv94.8. 25,22 g. Axis 5 h. (Est. 250 €). MBC/MBC+. Pátina marrón verdosa. Atractivo ejemplar. 35

SUBASTA ELECTRÓNICA LIII

SUBASTA ELECTRÓNICA 53, CIERRE 6 PM 27/11/18



E AUCTION 53, CLOSING 27/11/18 AT 6 PM (MADRID)



418

- 418** OBULCO. As. Cabeza femenina con el pelo recogido a derecha, de estilo más burdo y cuello largo, y OBULCO delante, todo dentro de grafila de puntos y leyenda íbera en una línea entre arado y espiga en horizontal. Vv96.5. 14,56 g. Axis 6 h. (Est. 200 €). Acuñación desplazada. MBC-/MBC. Pátina marrón verdosa. Atractivo ejemplar. 30



419

420

- 419** OBULCO. Semis. Águila espantada a la izquierda y debajo OBVLCO, toro marchando a la izquierda y encima MIHSAM. Vv97.6. 3,27 g. Axis 11 h. (Est. 80 €). Algo de verdín. MBC-. Pátina marrón verdosa. Atractivo ejemplar. 15

- 420** OBULCO. Semis. Cabeza laureada de Apolo a la derecha y delante OBVL, detrás NIG y toro parado a derecha, encima signo íbero. Vv98.1. 4,64 g. Axis 1. (Est. 70 €). MBC-/BC+. Pátina marrón. 5



421

1,5:1

421

- 421** OCALACOM (61). As. Cabeza de Endovellico desnuda a derecha entre dos delfines y jinete con lanza a derecha, debajo leyenda. Vv54.1. 7,32 g. Axis 12. (Est. 400 €). Oxidaciones limpiadas. Mejor que MBC/MBC-. Pátina marrón. Atractivo ejemplar. Muy escasa. Nota del coleccionista "ANE 16-12-60 salió 125 pagué 230 pts". 25



422

1,5:1

423

- 422** OCALACOM (61). As. Cabeza de Endovellico desnuda a derecha entre dos delfines y jinete con lanza a derecha, debajo leyenda. Variante por el arte en el busto. Vv54.1. 7,86 g. Axis 7. (Est. 200 €). BC/BC+. Pátina oscura. Muy escasa. Nota del coleccionista "Col Ortega '56". 15

- 423** OILAUNES (35). As. Cabeza de Endovellico desnuda a derecha detrás signo ibérico O y jinete con gancho a derecha, debajo leyenda. Vv41.6 vte. por leyenda. 6,42 g. Axis 12. (Est. 300 €). BC. Pátina oscura. Rara. Nota del coleccionista "ANE 16-12-60 salió 300 pagué 415 pt variante de leyenda en una línea no publicada"". 25



- 424** OILAUNES (35). As. Cabeza de Endovellico barbada a derecha detrás punto y delante MHM y jinete con gancho a derecha, debajo leyenda íbera. De arte muy primitivo. Vv41.2 vte. por ser de peso fuerte. 20,87 g. Axis 7. (Est. 900 €). MBC/MBC-. Bonita pátina marrón. Soberbio ejemplar. Muy rara. Nota del coleccionista "ANE 16-12-'60 salió 175 pagué 400 pts".

75



- 425** OITICES - ONTICES (59). As. Cabeza de Endovellico barbada a derecha detrás delfín y delante arado y jinete con lanza a derecha, debajo leyenda íbera. Vv54.2. 9,35 g. Axis 9. (Est. 300 €). Oxidaciones limpiadas. BC+. Bonita pátina marrón rojiza. Muy rara. Nota del coleccionista "Col. Ortega".

15



- 426** OLONT. As. Cabeza de Endovellico desnuda a derecha y jinete galopando a derecha, debajo leyenda íbera. Vv89.1. 9,61 g. Axis 12 h. (Est. 200 €). BC+/BC. Pátina marrón. Muy escasa.
- 427** ONUBA. As. Cabeza galeada a derecha y ONUBA entre dos espigas a la derecha. Vv102.2. 5,41 g. Axis 12 h. (Est. 200 €). Oxidaciones limpiadas. BC+
- 428** ORIPPO. As. Cabeza femenina con el pelo recogido a derecha y delante racimo de uvas, toro en marcha a derecha y encima signo y debajo ORIP(ENSE). Vv110.3. 6,03 g. Axis 12 h. (Est. 80 €). BC. Pátina marrón verdosa.

20

5

5

SUBASTA ELECTRÓNICA LIII

SUBASTA ELECTRÓNICA 53, CIERRE 6 PM 27/11/18



E AUCTION 53, CLOSING 27/11/18 AT 6 PM (MADRID)



- 429** OROSIS (50). As. Cabeza de Endovellico desnuda a derecha rodeada de tres delfines, jinete con lanza a galope a derecha y debajo leyenda íbera. Vv49.1. 11,67 g. Axis 3 h. (Est. 500 €). MBC+. Pátina marrón. Buen ejemplar. Rara. Nota del coleccionista "ANE 16-12-'60 salió 175 pagué 220". 45



- 430** OROSIS (50). As. Cabeza de Endovellico desnuda a derecha rodeada de tres delfines, jinete con lanza a galope a derecha y debajo leyenda íbera. Vv49.1. 8,35 g. Axis 5 h. (Est. 300 €). MBC-. Pátina marrón verdosa. Atractivo ejemplar. Rara. Nota del coleccionista "Col Ortega '56 - Unas 20 pts". 30
- 431** OROSIS (50). As. Cabeza de Endovellico desnuda a derecha rodeada de tres delfines, jinete con lanza a galope a derecha y debajo leyenda íbera. Vv49.1. 10,30 g. Axis 7 h. (Est. 300 €). BC+/MBC. Pátina marrón verdosa. Atractivo ejemplar. Rara. Nota del coleccionista "ANE 2ª Sub '59 60 pts". 20
- 432** OROSIS (50). As. Cabeza de Endovellico desnuda a derecha rodeada de tres delfines, jinete con lanza a galope a derecha y debajo leyenda íbera. Variante de la anterior por su arte. Vv49.2. 8,91 g. Axis 1 h. (Est. 200 €). Oxidaciones limpiadas. BC+. Nota del coleccionista "Comprada en Belmonte junto a otras monedas de Segaisa '56 50 pts". 10
- 433** OSCA. As. Cabeza de Augusto desnuda a derecha y a los lados VRB - VICT, jinete con lanza a galope a derecha y debajo OSCA. Vv136.3. 9,90 g. Axis 1 h. (Est. 300 €). Puntos de oxidación. Rayas. Algo mejor que MBC/MBC-. Pátina marrón. Atractivo ejemplar. 20
- 434** OSCA. As. Cabeza de Augusto laureada a derecha y AVGVSTVS DIVI F, jinete con lanza a galope a derecha y debajo V V - OSCA en segunda línea. Vv136.4. 12,29 g. Axis 3 h. (Est. 200 €). Cocas. MBC-/BC+ 20



- 435** OSCA. As. Cabeza de Augusto laureada a derecha y AVGVSTVS PATER PATRIAE, jinete con lanza a galope a derecha y debajo V V - OSCA en segunda línea. Vv136.5. 11,74 g. Axis 7 h. (Est. 250 €). BC+. Pátina verde. 20
- 436** OSCA. As. Cabeza de Augusto laureada a derecha y AVGVSTVS PATER PATRIAE, jinete con lanza a galope a derecha y debajo V V - OSCA en segunda línea. Vv136.5. 12,06 g. Axis 6 h. (Est. 250 €). BC+/BC. Pátina marrón. 20

SUBASTA ELECTRÓNICA LIII

SUBASTA ELECTRÓNICA 53, CIERRE 6 PM 27/11/18



E AUCTION 53, CLOSING 27/11/18 AT 6 PM (MADRID)



- 437** OSCA. As. Cabeza de Augusto laureada a derecha y AVGVSTVS DIVI F, jinete con lanza a galope a derecha y M·QVINCTIO·Q·AELIO II VIR, debajo V V - OSCA en segunda línea. Vv136.6. 12,14 g. Axis 1 h. (Est. 300 €). Varios punzones de punto. BC+/MBC-. Pátina marrón.

20
- 438** OSCA. As. Cabeza de Augusto laureada a derecha y AVGVSTVS DIVI F PONT MAX PATER PATRAIAE, jinete con lanza a galope a derecha y SPARSO ET CAECILIANO·II·VIR·VRB·VIC·OSCA. Vv136.7. 12,58 g. Axis 3 h. (Est. 400 €). MBC/MBC-. Pátina marrón. Atractivo ejemplar. Nota del coleccionista "35 pts".

35
- 439** OSCA. As. Cabeza de Augusto laureada a derecha y AVGVSTVS DIVI F PONT MAX PATER PATRAIAE, jinete con lanza a galope a derecha y COMPOSTO ET NARVLLQ·II·VIR y debajo V·V·OSCA. Vv136.9. 12,13 g. Axis 3 h. (Est. 250 €). Oxidaciones limpiadas. BC/MBC-

20
- 440** OSCA. As. Cabeza de Tiberio laureada a derecha y TI CAESAR AVGVSTVS, jinete con lanza a galope a derecha y debajo en dos líneas VRBS VIC - OSCA D·D. Vv136.13. 10,90 g. Axis 2 h. (Est. 200 €). Verdín. BC

10



- 441** OSCA. As. Cabeza de Tiberio laureada a derecha y TI·CAESAR DIVI AVG·F·AVGVSTVS y M·AEL·MAXIMO Q·AEL·PROCVLO, en el campo y en dos líneas II·VIR / OSCA. Vv137.2. 5,62 g. Axis 11 h. (Est. 100 €). Pequeña falta de masa. MBC-/MBC. Pátina oscura. Nota del coleccionista "60 pts".

10



- 442** OSCA. As. Cabeza de Tiberio laureada a derecha y TI·CAESAR DIVI AVG·F·AVGVSTVS y jinete con lanza a derecha, HOSPITE ET FLORO II·VIR y debajo en dos líneas V·V· / OSCA. Vv137.3. 11,67 g. Axis 2 h. (Est. 100 €). Restos de concreciones limpiadas. Número de antigua colección en campo de anverso. BC+/MBC-. Nota del coleccionista "40 pts".

5
- 443** OSSET. As. Cabeza de Augusto desnuda a derecha, delante OSSET y genio estante con racimo de uvas. Vv111.8. 8,35 g. Axis 12 h. (Est. 80 €). BC-

2

SUBASTA ELECTRÓNICA LIII

SUBASTA ELECTRÓNICA 53, CIERRE 6 PM 27/11/18



E AUCTION 53, CLOSING 27/11/18 AT 6 PM (MADRID)



1,5:1



444



1,5:1

- 444** OTOBESCEN (80). As. Cabeza de Endovellico desnuda a derecha, rodeado de tres delfines y jinete a galope a derecha, debajo leyenda íbera. Vv60.1. 9,94 g. Axis 9 h. (Est. 1.500 €). Flan ligeramente abierto. Prácticamente MBC+. Pátina marrón verdosa. Muy buen ejemplar. Extremadamente rara. Nota del coleccionista "ANE 16-12-'60 salió 300 pagué 725".

150



445



1,5:1



445

- 445** OTOBESCEN (80). As. Cabeza de Endovellico desnuda a derecha, rodeado de tres delfines y jinete a galope a derecha, debajo leyenda íbera. Vv60.1. 8,40 g. Axis 6 h. (Est. 450 €). Flan abierto. Oxidaciones limpiadas. BC-/BC. Extremadamente rara. Nota del coleccionista "Rastro Madrid 50 pts. XI - '58".

50



446



447



- 446** PATRICA, Colonia. As. Cabeza de Augusto desnuda a la izquierda, PERM-CAES-AVG y en dos líneas COLONIA / PATRICIA, dentro de laurea. Vv165.3. 10,05 g. Axis 11 h. (Est. 80 €). MBC-/BC+. Pátina marrón verdosa.
- 447** PATRICA, Colonia. Semis. Cabeza de Augusto a la izquierda, PERM-CAES-AVG y gorro flamigio y símpulo. Vv155.6. 6 g. Axis 3 h. (Est. 50 €). BC. Pátina marrón verdosa.

10

5



448



- 448** PATRICA, Colonia. Dupóndio. Cabeza de Augusto desnuda a izquierda, PERMISV CAESARIS AVGVSTI y águila legionaria entre dos insignias legionarias, COLONIA PATRICA. Vv165.2. 16,41 g. Axis 4 h. (Est. 300 €). Raya en el cuello. BC+. Pátina marrón verdosa. Escasa.

30

SUBASTA ELECTRÓNICA LIII

SUBASTA ELECTRÓNICA 53, CIERRE 6 PM 27/11/18



E AUCTION 53, CLOSING 27/11/18 AT 6 PM (MADRID)



449



450



- 449** ROMULA, Colonia. As. Cabeza de Tiberio desnuda a izquierda, PERM·DIVI·AVG·COL·ROM y cabezas afrontadas de Germánico y Druso, GERMANICVS CAESAR DRVSVS CAESAR. Vv167.3. 11,44 g. Axis 7 h. (Est. 150 €). Fallo de metal. BC+. Pátina marrón. 10
- 450** ROMULA, Colonia. As. Cabeza de Tiberio desnuda a izquierda, PERM·DIVI·AVG·COL·ROM y cabezas afrontadas de Germánico y Druso, GERMANICVS CAESAR DRVSVS CAESAR. Vv167.3. 11,93 g. Axis 2 h. (Est. 90 €). Metal agrio. Casi MBC-/BC+. Pátina marrón. 10



451



1,5:1



451

- 451** SAGVNTO. As. Cabeza de Tiberio desnuda a derecha y TI·CAESAR DIVI AVG AVG, nave superada por SAG y L·SEMP GEMINO, debajo L·VAL SVRA IIVIR. Vv124.3. 12,76 g. Axis 11 h. (Est. 250 €). Restos de concreciones limpiadas en anverso. Casi MBC-/MBC o algo mejor. Pátina marrón verdosa. Atractivo ejemplar. Escasa. 30



452



- 452** SAGVNTO. As. Cabeza de Tiberio desnuda a derecha y TI·CAESAR DIVI AVG AVG, nave superada por SAG y L·SEMP GEMINO, debajo L·VAL SVRA IIVIR. Resello D.D. en cartela incusa. Vv124.3. 10,75 g. Axis 7 h. (Est. 200 €). BC/mejor que BC+. Pátina marrón. Escasa. 20



453



- 453** SAGVNTO. As. Cabeza de Tiberio desnuda a derecha y TI·CAESAR DIVI AVG AVG, nave superada por SAG y L·SEMP GEMINO, debajo L·VAL SVRA IIVIR. Resello D.D. en cartela incusa. Vv124.3. 13,17 g. Axis 11 h. (Est. 50 €). RC/BC. Pátina marrón verdosa. 5



- 454** SAETI - SAETABI. As. Cabeza de Endovellico desnuda a derecha, detrás cetro y jinete a galope a derecha con palma, debajo leyenda íbera. Vv20.1. 16,61 g. Axis 6 h. (Est. 500 €). MBC-/MBC. Bonita pátina marrón. Buen ejemplar. Muy escasa. Nota del coleccionista "De la Col. Ortega '56". 30



- 455** SAETI - SAETABI. As. Cabeza de Endovellico desnuda a derecha, detrás cetro y jinete a galope a derecha con palma, debajo leyenda íbera. Vv20.1. 28,05 g. Axis 1 h. (Est. 300 €). BC/MBC. Pátina oscura. Buen reverso. Muy escasa. Nota del coleccionista "Comprada a Ausencio en 75 pts '55". 20



- 456** SAETI - SAETABI. As. Cabeza de Endovellico desnuda a derecha, detrás parece palma y jinete a galope a derecha con palma, debajo leyenda íbera. Vv20.2. 12,64 g. Axis 3 h. (Est. 300 €). BC/MBC-. Pátina oscura. 20

- 457** SAETI - SAETABI. As. Cabeza de Endovellico diademada a derecha, detrás palma y jinete a galope a derecha con palma, debajo leyenda íbera. Vv20.2. 13,71 g. Axis 1 h. (Est. 250 €). Flan abierto. BC/MBC-. Pátina verde. Nota de coleccionista "Subasta '59. 100 pts". 20



- 458** SAETI - SAETABI. As. Cabeza de Endovellico diademada a derecha, detrás palma y jinete a galope a derecha con palma, debajo leyenda íbera. Vv20.2 vte. por llevar ropaje al cuello. 15,04 g. Axis 3 h. (Est. 500 €). MBC+. Pátina marrón verdosa. Buen ejemplar. Muy escasa. Nota de coleccionista "ANE 105 pts". 35

SUBASTA ELECTRÓNICA LIII

SUBASTA ELECTRÓNICA 53, CIERRE 6 PM 27/11/18



E AUCTION 53, CLOSING 27/11/18 AT 6 PM (MADRID)



459



460



461



462



463



- 459** SAETI - SAETABI. As. Cabeza de Endovellico diademada a derecha, detrás palma y jinete a galope a derecha con palma, debajo leyenda íbera. Vv20.2 vte. por llevar ropaje al cuello. 10,77 g. Axis 3 h. (Est. 400 €). MBC-. Pátina marrón oscura. Nota del coleccionista "Ausencio 50 pts '55". 20
- 460** SAETI - SAETABI. Semis. Cabeza de Endovellico diademada a derecha, detrás dos signos ibéricos y caballo a galope a derecha, debajo leyenda íbera. Vv20.3. 4,67 g. Axis 6 h. (Est. 350 €). Grieta. MBC/BC. Pátina marrón verdosa. Nota del coleccionista "Ortega". 5
- 461** SALDUIE (19). As. Cabeza de Endovellico desnuda a derecha, rodeada de tres delfines y jinete a derecha con palma, debajo leyenda íbera. Vv30.2. 11,98 g. Axis 7 h. (Est. 400 €). MBC-/BC+. Pátina oscura. 25
- 462** SALDUIE (19). As. Cabeza de Endovellico desnuda a derecha, rodeada de tres delfines y jinete a derecha con palma, debajo leyenda íbera. Vv30.2. 11,44 g. Axis 9 h. (Est. 200 €). BC. Pátina verdosa. 15
- 463** SALDUIE (19). As. Cabeza de Endovellico desnuda a derecha, rodeada de tres delfines y jinete a derecha con palma, debajo leyenda íbera. Vv30.2. 12,47 g. Axis 6 h. (Est. 200 €). BC/BC+. Pátina marrón. Nota del coleccionista "50 pts". 15



1,5:1



464



1,5:1



- 464** SECAISA (89). As. Cabeza de Endovellico desnuda a derecha, con torques al cuello y detrás leona, jinete a derecha con cetro y águila, debajo leyenda íbera. Vv64.3. 11,79 g. Axis 3 h. (Est. 500 €). MBC o algo mejor/MBC+. Bonita pátina verde. Buen ejemplar. Muy escasa. Nota del coleccionista "ANE 12-'61 salió a 175 pagué 315 pts". 60



1,5:1



465



1,5:1



- 465** SECAISA (89). As. Cabeza de Endovellico barbuda a derecha, con torques al cuello y detrás leona, jinete a derecha con cetro y águila, debajo leyenda íbera. Vv64.8. 14,55 g. Axis 1 h. (Est. 900 €). MBC+ o algo mejor. Bonita pátina oscura, marrón verdosa. Muy buen ejemplar. Rara en esta presentación. Nota del coleccionista "Comprada a Rodriguez de Calatayud junto con otras raras (valorada a unas 300 pts Año '60)". 100



1,5:1



466



1,5:1

- 466** SECAISA (89). As. Cabeza de Endovellico desnuda a derecha, con torques al cuello, detrás signos ibéricos SE y delante delfín, jinete a derecha con palma, debajo leyenda íbera. Vv65.2. 21,19 g. Axis 9 h. (Est. 1.500 €). EBC. Bonita pátina marrón. Muy buen ejemplar. Rara en esta presentación. Nota del coleccionista "Comprada en Mara junto a Belmonte Nov. '56".

200



467



1,5:1



467

- 467** SECAISA (89). As. Cabeza de Endovellico desnuda a derecha, con torques al cuello, detrás signos ibéricos SE y delante delfín, jinete a derecha con palma, debajo leyenda íbera. Vv65.2. 21,26 g. Axis 9 h. (Est. 900 €). MBC+/MBC-. Pátina marrón. Buen ejemplar. Muy escasa. Nota del coleccionista "Comprada en Calatayud en 60 (5 mon 1 de Letaisama, 1 de Bilbilis, semis y otra estatutal 250 pts)".

100



468



- 468** SECAISA (89). As. Cabeza de Endovellico desnuda a derecha, con torques al cuello, detrás signos ibéricos SE y delante delfín, jinete a derecha con palma, debajo leyenda íbera. Vv65.2. 19,53 g. Axis 1 h. (Est. 900 €). MBC/MBC+. Pátina marrón. Buen ejemplar. Muy escasa. Nota del coleccionista "Emilio Mayo '61 100 pts?".

100



469



- 469** SECAISA (89). As. Cabeza de Endovellico desnuda a derecha, con torques al cuello, detrás signos ibéricos SE y delante delfín, jinete a derecha con palma, debajo leyenda íbera. Vv65.2. 19,78 g. Axis 6 h. (Est. 900 €). Metal agrio, por oxidaciones limpiadas. MBC/MBC+. Muy escasa. Nota del coleccionista "Comprada en anticuario de Zaragoza en 50 pts".

80

SUBASTA ELECTRÓNICA LIII

SUBASTA ELECTRÓNICA 53, CIERRE 6 PM 27/11/18



E AUCTION 53, CLOSING 27/11/18 AT 6 PM (MADRID)



470



471



472



473



- 470** SECAISA (89). As. Cabeza de Endovellico desnuda a derecha, con torques al cuello, detrás signos ibéricos SE y delante delfín, jinete a derecha con palma, debajo leyenda íbera. Vv65.2. 20,22 g. Axis 7 h. (Est. 600 €). MBC-/MBC. Pátina marrón. Atractivo ejemplar. Muy escasa. Nota del coleccionista "Comprada en Mara junto a Belmonte Nov. '56".

50
- 471** SECAISA (89). As. Cabeza de Endovellico desnuda a derecha, con torques al cuello, detrás signos ibéricos SE y delante delfín, jinete a derecha con palma, debajo leyenda íbera. Vv65.2. 16,03 g. Axis 10 h. (Est. 300 €). Cocas por limpieza de concreciones. BC+/MBC-. Nota del coleccionista "Comprada en Mara junto a Belmonte Nov. '56".

30
- 472** SECAISA (89). As. Cabeza de Endovellico desnuda a derecha, con torques al cuello, detrás signos ibéricos SE y delante delfín, jinete a derecha con palma, debajo leyenda íbera. Vv65.2. 17,93 g. Axis 7 h. (Est. 300 €). BC/MBC-. Nota del coleccionista "Comprada a Rodriguez de Calatayud en Feb '60 (con otras raras) unas 20 pts".

20
- 473** SECAISA (89). As. Cabeza de Endovellico desnuda a derecha, con torques al cuello, detrás signos ibéricos SE y delante delfín, jinete a derecha con palma, debajo leyenda íbera. Vv65.2. 23,70 g. Axis 7 h. (Est. 200 €). Flan abierto. Metal agrio por limpieza de oxidaciones. BC. Nota del coleccionista "Comprada en Mara cerca de Belmonte. Compro 5 monedas (4 de Secaisa y una de Orosis en Nov '56 50 pts)".

10



474



475

- 474** SECAISA (89). As. Cabeza de Endovellico desnuda a derecha, sin torques al cuello, detrás leona, jinete a derecha con águila, debajo leyenda íbera. Vv64.3. 13,07 g. Axis 6 h. (Est. 100 €). Fallos de metal sobre busto. BC

10
- 475** SECAISA (89). As. Cabeza de Endovellico desnuda a derecha, sin torques al cuello, detrás signos ibéricos SE y delante delfín, jinete a derecha con lanza, debajo leyenda íbera. Vv65.3. 9,90 g. Axis 1 h. (Est. 200 €). Flan abierto. MBC-/BC. Nota del coleccionista "Comprada e Ausencio en 30 pts el '55".

10



1,5:1



476



1,5:1

- 476** SECAISA (89). As. Cabeza de Endovellico desnuda a derecha, con torques al cuello, entre dos delfines y jinete a derecha con lanza, debajo leyenda íbera. Vv65.6. 8,97 g. Axis 10 h. (Est. 350 €). MBC+. Bonita pátina marrón verdosa. Muy buen ejemplar. Rara en esta presentación.

40

SUBASTA ELECTRÓNICA LIII

SUBASTA ELECTRÓNICA 53, CIERRE 6 PM 27/11/18



E AUCTION 53, CLOSING 27/11/18 AT 6 PM (MADRID)



- 477** SECAISA (89). As. Cabeza de Endovellico desnuda a derecha, con torques al cuello, entre dos delfines y jinete a derecha con lanza, debajo leyenda íbera. Vv65.6. 9,24 g. Axis 6 h. (Est. 150 €). Concreciones limpiadas que afectan al metal. MBC-/BC. Pátina marrón verdosa.

10
- 478** SECAISA (89). As. Cabeza de Endovellico desnuda a derecha, con torques al cuello, entre dos delfines y jinete a derecha con lanza, debajo leyenda íbera. Vv65.6. 5,74 g. Axis 1 h. (Est. 150 €). Peso feble, de módulo menor. BC+/MBC-. Pátina oscura. Nota del coleccionista "350 ff -de francos franceses".

10
- 479** SECAISA (89). As. Cabeza de Endovellico desnuda a derecha, con torques al cuello, entre dos delfines y jinete a derecha con lanza, debajo leyenda íbera. Vv65.6. 10,48 g. Axis 12 h. (Est. 100 €). BC+. Pátina verde.

10
- 480** SECAISA (89). As. Cabeza de Endovellico desnuda a derecha, sin torques al cuello, entre dos delfines y jinete a derecha con lanza, debajo leyenda íbera al aire. Vv65.7 por no llevar exergo en la leyenda. 6,25 g. Axis 12 h. (Est. 300 €). Cocas en anverso. BC+/MBC-. Pátina marrón. Nota del coleccionista "ANE 12-61 salió 150 pagué 275 pts".

15
- 481** SECAISA (89). As. Cabeza de Endovellico desnuda a derecha, sin torques al cuello, entre dos delfines y jinete a derecha con lanza, debajo leyenda íbera al aire. Vv65.7 por no llevar exergo en la leyenda. 9,43 g. Axis 3 h. (Est. 200 €). MBC/BC+. Pátina marrón verdosa.

15



- 482** SECAISA (89). As. Cabeza de Endovellico desnuda a derecha, sin torques al cuello, entre dos delfines y jinete a derecha con lanza, debajo leyenda íbera. Vv65.11. 8,17 g. Axis 12 h. (Est. 300 €). MBC+/MBC o algo mejor. Pátina marrón. Nota del coleccionista "Ortega y señala ¿Vv5 u 11?".

25
- 483** SECAISA (89). As. Cabeza de Endovellico desnuda a derecha, sin torques al cuello, entre dos delfines y jinete a derecha con lanza, debajo leyenda íbera. Vv65.11. 8,58 g. Axis 1 h. (Est. 200 €). MBC-/BC+. Nota del coleccionista "Ortega".

10



- 484** SECOBIRICES (26). As. Cabeza de Endovellico desnuda a derecha, sin torques al cuello, entre palma y delfín y jinete a derecha con lanza, debajo leyenda íbera. Vv37.3. 10,28 g. Axis 5 h. (Est. 400 €). Lacada. MBC+ o algo mejor. Pátina marrón. Atractivo ejemplar. Muy escasa. Nota del coleccionista "Comprada a Ausencio en 50 pts ´55".

40



1,5:1



485



486



487



- 485** SECOBIRICES (26). As. Cabeza de Endovellico desnuda a derecha, sin torques al cuello, entre palma y delfín, jinete a derecha con lanza, debajo leyenda íbera. Vv37.3. 11,10 g. Axis 1 h. (Est. 500 €). Pequeña falta de metal en anverso. Algún punto de verdín. MBC+/MBC+ o algo mejor. Pátina marrón. Atractivo ejemplar. Muy escasa. Nota del coleccionista "De la Col Ortega 20 pts '56".

40

- 486** SECOBIRICES (26). As. Cabeza de Endovellico desnuda a derecha, sin torques al cuello, entre palma y delfín, jinete a derecha con lanza, debajo leyenda íbera. Vv37.3. 8,38 g. Axis 1 h. (Est. 300 €). Pequeñas cocas en anverso. MBC o algo mejor/MBC+. Bonita pátina verde. Atractivo ejemplar. Escasa en esta presentación.

30

- 487** SEGIA (36). As. Cabeza de Endovellico barbada a derecha y delfín detrás, jinete a derecha con leyenda íbera debajo. Vv42.6. 8,21 g. Axis 1 h. (Est. 200 €). MBC-/BC+. Pátina marrón verdosa. Nota del coleccionista "De la Col. Ortega '56".

20



488



489



- 488** SEGIA (36). As. Cabeza de Endovellico barbada a derecha y dos delfines detrás, jinete a derecha con leyenda íbera debajo y media luna y estrella tras la espalda. Vv42.9. 14,48 g. Axis 7 h. (Est. 400 €). Raya en la cara. Casi MBC-/MBC-. Pátina marrón verdosa. Nota del coleccionista "De la Col. Ortega '56".

25

- 489** SEGIA (36). As. Cabeza de Endovellico barbada a derecha y dos delfines detrás, jinete a derecha con leyenda íbera debajo y media luna y estrella tras la espalda. Vv42.10 por tener la cabeza más alargada. 11,03 g. Axis 12 h. (Est. 200 €). Casi MBC-/MBC- o algo mejor. Nota del coleccionista "De la Colecc. Ortega '56".

25



490



- 490** SEGIA (36). As. Cabeza de Endovellico barbada a derecha y dos delfines detrás, jinete a derecha con leyenda íbera debajo y media luna y estrella tras la espalda. Vv42.10. 10,75 g. Axis 9 h. (Est. 150 €). BC/MBC. Pátina verde. Nota del coleccionista "De la Col Ortega '56 unas 20 pts".

10

SUBASTA ELECTRÓNICA LIII

SUBASTA ELECTRÓNICA 53, CIERRE 6 PM 27/11/18



E AUCTION 53, CLOSING 27/11/18 AT 6 PM (MADRID)



491



1,5:1



491

491 SEGIA (36). As. Cabeza de Endovellico barbada a derecha y dos delfines detrás, jinete a derecha con leyenda íbera debajo y media luna y estrella tras la espalda. Vv42.10. 13,03 g. Axis 9 h. (Est. 250 €). MBC/mejor que MBC. Pátina marrón. Atractivo ejemplar. Nota del coleccionista "ANE '55. 55 pts salió a 30".

35



492



492 SEGIA (36). As. Cabeza de Endovellico barbada a derecha y dos delfines detrás, jinete a derecha con leyenda íbera debajo y media luna y estrella tras la espalda. Vv42.11 por busto más ancho. 7,59 g. Axis 12 h. (Est. 150 €). BC/BC+. Nota del coleccionista "Ausencio '56 50 pts".

5



1,5:1



493



1,5:1

493 SEGOVIA. As. Cabeza de Augusto desnuda a derecha y C - L flanqueándola, jinete a derecha y debajo SEGOVIA. Vv135.1. 8,58 g. Axis 2 h. (Est. 1000 €). Mejor que MBC+/EBC. Pátina marrón. Muy buen ejemplar. Muy rara.

250



494



1,5:1



494

494 SEGOVIA. As. Cabeza de Augusto desnuda a derecha y C - L flanqueándola, jinete a derecha y debajo SEGOVIA. Vv135.1. 7,54 g. Axis 10 h. (Est. 800 €). MBC/EBC-. Bonita pátina verde. Muy buen ejemplar. Muy rara.

200

SUBASTA ELECTRÓNICA LIII

SUBASTA ELECTRÓNICA 53, CIERRE 6 PM 27/11/18



E AUCTION 53, CLOSING 27/11/18 AT 6 PM (MADRID)



495



496



497

- 495** SEGOVIA. As. Cabeza de Augusto desnuda a derecha y C - L flanqueándola, jinete a derecha y debajo SEGOVIA. Vv135.1. 7,78 g. Axis 12 h. (Est. 600 €). MBC/MBC- o algo mejor. Pátina marrón verdosa. Muy rara. Nota del coleccionista "ANE 12-´61 salió 200 pagué 425 pts". 100
- 496** SEGOBRIGA. As. Cabeza de Augusto laureada a derecha y AVGVSTVS DIVI F, jinete con lanza a derecha y debajo SEGOBRIGA. Vv135.4. 11,75 g. Axis 7 h. (Est. 250 €). BC+/MBC-. Pátina marrón. 25
- 497** SEGOBRIGA. Semis. Cabeza de Calígula a izquierda y C-CAESAR AVG GERMANICVS IMP, visible en parte y en dos líneas SEGO / BRIGA dentro de laurea. Vv135.8. 4,9 g. Axis 12 h. (Est. 50 €). BC/BC-. Pátina marrón. 5



498



499



500



501



- 498** SEGOBRIGA. As. Cabeza de Calígula a izquierda y C-CAESAR AVG GERMANICVS IMP, visible en parte y en dos líneas SEGO / BRIGA dentro de laurea. Vv135.9. 12,3 g. Axis 4 h. (Est. 150 €). Algún punto de verdín. Cocas. MBC-/MBC. Pátina marrón. Atractivo ejemplar. 20
- 499** SEGOBRIGA. As. Cabeza de Calígula a izquierda y C-CAESAR AVG GERMANICVS IMP, en dos líneas SEGO / BRIGA dentro de laurea. Vv135.9. 10,60g. Axis 6 h. (Est. 150 €). MBC-. Pátina marrón verdosa. 10
- 500** SEGOBRIGA. As. Cabeza de Calígula a izquierda y C-CAESAR AVG GERMANICVS IMP, en dos líneas SEGO / BRIGA dentro de laurea. Vv135.9. 12,40g. Axis 7 h. (Est. 220 €). MBC. Pátina marrón verdosa. Nota del coleccionista "40 (pts)". 20
- 501** SEGOTIAS - LACAS. As. Cabeza de Endovellico desnuda a derecha, leyenda ibérica detrás L A CA S y delfín delante, jinete con lanza a derecha y debajo leyenda íbera. Vv59.1. 11,52 g. Axis 1 h. (Est. 300 €). Flan abierto. Golpes y cocas, notable en anverso. MBC-/MBC. Pátina marrón verdosa. Nota del coleccionista "De la Col. Ortega unas 20 pts ´56". 20



502



503

- 502** SEGOTIAS - LACAS. As. Cabeza de Endovellico desnuda a derecha, leyenda ibérica detrás L A CA S y delfín delante, jinete con lanza a derecha y debajo leyenda íbera. Vv59.1. 11,73 g. Axis 3 h. (Est. 300 €). Concreciones limpiadas que producen ciertas pérdidas de masa. MBC. Pátina marrón verdosa. Nota del coleccionista "Ausencio 75 pts ´55". 20
- 503** SEGOTIAS - LACAS. As. Cabeza de Endovellico desnuda a derecha, leyenda ibérica detrás L A CA S y delfín delante, jinete con lanza a derecha y debajo leyenda íbera. Vv59.1. 10,64 g. Axis 3 h. (Est. 200 €). Golpeada. MBC-. Pátina marrón verdosa. 10

SUBASTA ELECTRÓNICA LIII

SUBASTA ELECTRÓNICA 53, CIERRE 6 PM 27/11/18



E AUCTION 53, CLOSING 27/11/18 AT 6 PM (MADRID)



504

- 504** SESARS (38). As. Cabeza de Endovellico barbada a derecha, detrás delfín y jinete con lanza a derecha, detrás estrella cinco puntas y debajo leyenda íbera. Vv43.4. 10 g. Axis 9 h. (Est. 300 €). MBC-. Pátina marrón verdosa. Nota del coleccionista "ANE 12-1961 salió a 175 pagué 242 pts". 20



505

1,5:1

1,5:1

- 505** SETEISCEN (30). As. Cabeza de Endovellico desnuda a derecha, detrás creciente y jinete con estandarte a derecha y debajo leyenda íbera. Vv38.1. 10 g. Axis 7 h. (Est. 900 €). MBC/MBC-. Pátina marrón verdosa. Atractivo ejemplar. Rarísima. Nota del coleccionista "ANE 12-'61 salió a 350 pagué 350 pts". 80



506

507

508

- 506** SETEISCEN (30). As. Cabeza de Endovellico desnuda a derecha, alrededor tres delfines y jinete con palma a derecha y debajo leyenda íbera. Vv38.4. 10,31 g. Axis 3 h. (Est. 350 €). Prácticamente MBC. Pátina verdosa. Atractivo ejemplar. Nota del coleccionista "550 ff". 25
- 507** SETEISCEN (30). As. Cabeza de Endovellico desnuda a derecha, alrededor tres delfines y jinete con palma a derecha y debajo leyenda íbera. Vv38.4. 9,79 g. Axis 3 h. (Est. 300 €). MBC-. Pátina marrón verdosa. Nota del coleccionista "ANE 150 pagué 275 pts". 25
- 508** SETEISCEN (30). As. Cabeza de Endovellico desnuda a derecha, alrededor tres delfines y jinete con palma a derecha y debajo leyenda íbera. Vv38.4. 8,98 g. Axis 2 h. (Est. 250 €). BC/MBC-. Pátina marrón. Nota del coleccionista "Col Ortega '56". 15



509

1,5:1

509

- 509** SEXSI (4). As. Cabeza de Hércules con leonte a izquierda y dos atunes a derecha arriba estrella, debajo signo y en medio dentro de cartela leyenda fenicia. Vv83.4. 11,35 g. Axis 12 h. (Est. 300 €). Ligera pérdida de masa. MBC. Pátina marrón verdosa. Atractivo ejemplar. Escasa. 30

SUBASTA ELECTRÓNICA LIII

SUBASTA ELECTRÓNICA 53, CIERRE 6 PM 27/11/18



E AUCTION 53, CLOSING 27/11/18 AT 6 PM (MADRID)



510



511



- 510** SISIPO. As. Cabeza a derecha y delante SISIP, poco apreciable y toro parado a izquierda, encima DETA, no visible. Vv114.4. 10,13 g. Axis 12 h. (Est. 250 €). BC/RC. Nota del coleccionista "40 pts SISIPO?". 5
- 511** TABANIU (62). As. cabeza de Endovellico desnuda a derecha, detrás XI y delante delfín, jinete con lanza a derecha y debajo leyenda íbera. Vv54.1. 11,57 g. Axis 7 h. (Est. 300 €). BC+/BC. Pátina marrón. 20



512



1,5:1



512

- 512** TAMANIU (29). As. Cabeza de Endovellico desnuda a derecha, detrás X y delante delfín, jinete con lanza a derecha y debajo leyenda íbera. Vv37.3. 7,64 g. Axis 1 h. (Est. 400 €). MBC-/MBC. Pátina marrón verdosa. Atractivo ejemplar. Muy escasa. Nota del coleccionista "ANE 2ª subt. 105 pts". 30



513



1,5:1



513

- 513** TAMANIU (29). As. Cabeza de Endovellico desnuda a derecha, detrás X y delante delfín, jinete con lanza a derecha y debajo leyenda íbera. Vv37.3. 8,69 g. Axis 12 h. (Est. 400 €). Fallo de acuñación en la parte superior. Casi MBC+. Pátina oscura. Atractivo ejemplar. Muy escasa. Nota del coleccionista "Comprada a Ausencio en 100 pts año '55". 30



514



515



516



- 514** TAMANIU (29). As. Cabeza de Endovellico desnuda a derecha, detrás X y delante delfín, jinete con lanza a derecha y debajo leyenda íbera. Vv37.3. 8,47 g. Axis 2 h. (Est. 200 €). Flan abierto. MBC-/BC+. Pátina marrón verdosa. 10
- 515** TAMUSIA (31). As. Cabeza de Endovellico desnuda a derecha entre dos delfines, jinete con lanza a derecha y debajo leyenda íbera. Vv38.1. 9,15 g. Axis 1 h. (Est. 500 €). BC. Pátina marrón verdosa. Muy escasa. Nota del coleccionista "Ortega". 20
- 516** TARRACO. As. Cabeza de Augusto laureado a derecha, IMP·CAES·AVG·TR·POT·PON·MAX·P·P· y cabeza de Tiberio desnuda a derecha, TI·CAESAR· C·V·T. Vv169.12. 7,37 g. Axis 6 h. (Est. 100 €). Parte de leyendas no visibles. Algo de verdín. Mejor que BC+. Pátina marrón. 5

SUBASTA ELECTRÓNICA LIII

SUBASTA ELECTRÓNICA 53, CIERRE 6 PM 27/11/18



E AUCTION 53, CLOSING 27/11/18 AT 6 PM (MADRID)



517

517 TARRACO. Dupóndio. Augusto sedente a izquierda, delante DEO y detrás AVGVSTO y templo octástilo, encima C·V·T·T· y AETERNITATIS AVGVSTAE. Parte de las leyendas, no visibles. Vv170.6. 21,32 g. Axis 11 h. (Est. 90 €). RC. Nota del coleccionista "80 pts".

5



518

519

518 TARRACO. As. Cabeza de Tiberio laureado a derecha y TI·CAESAR DIVI·AVG·F·AVG·PONT·MAX·IMP, cabezas de Germánico y Druso afrontadas, entre ellas C / V / T y GERMANICVS DRVSVS CAESARES. Vv171.7. 7,10 g. Axis 12 h. (Est. 100 €). BC/BC+. Pátina marrón verdosa.

10

519 TARRACO. As. Cabeza de Tiberio laureado a derecha y TI·CAESAR·PONT·MAX·TRIB·POT, cabezas de Livia y Druso afrontadas, entre ellas C / V / T y DRVSVS CAES·TRIB·POT·IVLIA. Vv171.8. 7,70 g. Axis 7 h. (Est. 100 €). Pequeñas cocas. MBC-/casi MBC. Pátina marrón verdosa.

10



520

1,5:1

520

520 TARRACO. As. Cabeza de Augusto laureado a derecha y IMP·CAES·AVG·TR·POT·PON·MAX·P·P·, cabezas de Cayo y Lucio afrontadas, encima C·L·CAES, entre ellas C / V / T y debajo AVG·F. Vv169.11. 7,86 g. Axis 5 h. (Est. 250 €). Pequeñas cocas. MBC/MBC-. Pátina marrón.

25



521

1,5:1

521

521 TERGACOM (48). As. Cabeza de Endovellico desnuda a derecha entre dos delfines y jinete con lanza a derecha, debajo leyenda íbera. Vv48.2. 9,85 g. Axis 1 h. (Est. 400 €). Algunos puntos de verdín. Falto de masa en reverso. MBC-. Pátina marrón. Muy escasa. Nota del coleccionista "ANE 12-61 salió 250 pagué 375 pts".

30

SUBASTA ELECTRÓNICA LIII

SUBASTA ELECTRÓNICA 53, CIERRE 6 PM 27/11/18



E AUCTION 53, CLOSING 27/11/18 AT 6 PM (MADRID)



522

- 522** TIDUM (79). As. Cabeza de Endovellico desnuda a derecha, delante delfín y detrás arado, jinete con lanza a derecha y debajo leyenda íbera. Vv50.1. 9,78 g. Axis 12 h. (Est. 150 €). Cocas. BC-. Pátina marrón. Muy rara. 10



523

1,5:1

1,5:1

- 523** TITIACOS (68). As. Cabeza de Endovellico desnuda a derecha y detrás signos ibéricos DI S, jinete con lanza a derecha y debajo leyenda íbera. Vv57.2. 15,10 g. Axis 1 h. (Est. 400 €). Algunas pequeñas cocas en anverso. Prácticamente EBC-. Pátina marrón. Buen ejemplar. Muy escasa en esta presentación. Nota del coleccionista "ANE 12-'61 salió a 150 pagué 275 pts". 45



524

1,5:1

524

- 524** TITIACOS (68). As. Cabeza de Endovellico desnuda a derecha y detrás signo ibérico DI, jinete con lanza a derecha y debajo leyenda íbera sobre línea. Vv57.1. 9,27 g. Axis 12 h. (Est. 400 €). Flan abierto. MBC. Pátina marrón. 25



525

526

- 525** TITIACOS (68). As. Cabeza de Endovellico desnuda, de arte tosco, a derecha y detrás signo ibérico DI, jinete con lanza a derecha y debajo leyenda íbera al aire. Vv57.10 por el estilo de arte. 8,08 g. Axis 12 h. (Est. 300 €). MBC+/MBC+ o algo mejor. Pátina marrón. Atractivo ejemplar. Muy escasa. 25

- 526** TITIACOS (68). As. Cabeza de Endovellico desnuda, de arte tosco, a derecha y detrás signo ibérico DI, jinete con lanza a derecha y debajo leyenda íbera al aire. Vv57.10 por el estilo de arte. 8,71 g. Axis 12 h. (Est. 200 €). Mejor que MBC/MBC+. Pátina marrón verdosa. Atractivo ejemplar. Muy escasa. Nota del coleccionista "Ortega". 20

SUBASTA ELECTRÓNICA LIII

SUBASTA ELECTRÓNICA 53, CIERRE 6 PM 27/11/18



E AUCTION 53, CLOSING 27/11/18 AT 6 PM (MADRID)



- 527** TITIACOS (68). As. Cabeza de Endovellico desnuda, de arte tosco, a derecha y detrás signo ibérico DI, jinete con lanza a derecha y debajo leyenda íbera sobre línea. Vv57.11 por el estilo de arte y posición de leyenda. 8,86 g. Axis 12 h. (Est. 300 €). MBC+/mejor que MBC+. Pátina marrón. Ejemplar muy atractivo. Muy escasa. 20



- 528** TITIACOS (68). As. Cabeza de Endovellico desnuda, de arte tosco, a derecha y detrás signo ibérico DI, jinete con lanza a derecha y debajo leyenda íbera sobre línea. Vv57.11 por el estilo de arte y posición de leyenda. 12,63 g. Axis 1 h. (Est. 250 €). Concreciones. MBC-. Pátina marrón verdosa. 20

- 529** TITIACOS (68). As. Cabeza de Endovellico desnuda, de arte tosco, a derecha y detrás signo ibérico DI, jinete con lanza a derecha y debajo leyenda íbera sobre línea. Vv57.11 por el estilo de arte y posición de leyenda. 9,17 g. Axis 2 h. (Est. 150 €). Rayas junto a la barbilla. MBC-. Pátina marrón verdosa. 20



- 530** TOLETO. As. Cabeza de Endovellico barbada a derecha y detrás EX S COI (la S girada) y delante C·VICCVS C·F, esta no visible y jinete con lanza a derecha y debajo leyenda íbera. Vv134.4. 18,88 g. Axis 1 h. (Est. 150 €). BC-. Pátina marrón. Nota del coleccionista "25 pts". 5

- 531** TURIASU (55). Semis. Cabeza de Endovellico a derecha y detrás signo ibérico y caballo a galope a derecha y debajo leyenda íbera. Vv52.1. 4,53 g. Axis 12 h. (Est. 10 €). Alabeada. BC-. Nota del coleccionista "40 (pts)". 5

- 532** TURIASU (55). As. Cabeza de Endovellico desnuda a derecha, detrás signo ibérico y delfín delante, jinete con lanza a galope a derecha y debajo leyenda íbera. Vv52.4. 9,71 g. Axis 12 h. (Est. 200 €). Restos de concreciones limpiadas. MBC-. Pátina marrón verdosa. 20

- 533** TURIASU (55). As. Cabeza de Endovellico desnuda a derecha, detrás signo ibérico y delfín delante, jinete con lanza a galope a derecha y debajo leyenda íbera. Vv52.4. 11,39 g. Axis 12 h. (Est. 80 €). BC/BC+. Nota del coleccionista "Ortega". 5

- 534** TURIASU (55). As. Cabeza de Endovellico barbada a derecha, detrás signo ibérico y delfín delante, jinete con gancho a galope a derecha y debajo leyenda íbera. Vv52.6. 8,65 g. Axis 12 h. (Est. 250 €). MBC/MBC-. Pátina marrón. Muy escasa. Nota del coleccionista "Ortega". 25

SUBASTA ELECTRÓNICA LIII

SUBASTA ELECTRÓNICA 53, CIERRE 6 PM 27/11/18



E AUCTION 53, CLOSING 27/11/18 AT 6 PM (MADRID)



535 TURIASU (55). As. Cabeza de Endovellico barbada a derecha entre tres delfines y jinete con lanza a galope a derecha, debajo leyenda íbera. Vv172.11. 9,94 g. Axis 12 h. (Est. 350 €). Algo mejor que MBC. Pátina marrón verdosa. Atractivo ejemplar. Escasa. Nota del coleccionista "Ortega bastante rara".

30



536 TURIASU (55). As. Cabeza de Endovellico barbada a derecha entre tres delfines y jinete con lanza a galope a derecha, debajo leyenda íbera. Vv172.11. 11,06 g. Axis 1 h. (Est. 200 €). MBC-. Pátina marrón verdosa. Nota del coleccionista "650 (ff) -de francos franceses-".

20



537 TURIASO. As. Cabeza de Augusto laureada a la derecha e IMP·AVGVSTVS P·P·, dentro de laurea MVN· y debajo TVRIASO. Vv155.7. 13,11 g. Axis 9 h. (Est. 150 €). Flan abierto. MBC-. Pátina marrón.

10



538 TURIASO. As. Cabeza de Tiberio laureada a la derecha y TI·CAESAR AVGVSTVS, cabeza radiada de Augusto a derecha y DIVVS AVGVSTVS MVN·TVR. Vv156.5. 13,04 g. Axis 7 h. (Est. 400 €). MBC/MBC+. Pátina marrón verdosa. Atractivo ejemplar. Muy escasa.

10

SUBASTA ELECTRÓNICA LIII

SUBASTA ELECTRÓNICA 53, CIERRE 6 PM 27/11/18



E AUCTION 53, CLOSING 27/11/18 AT 6 PM (MADRID)



539



540



541



542



- 539** TURIASO. As. Cabeza de Tiberio laureada a la derecha y TI-CAESAR AVGVSTVS, cabeza radiada de Augusto a derecha y DIVVS AVGVSTVS MVN·TVR. Vv156.5. 15,10 g. Axis 7 h. (Est. 200 €). Pequeñas cocas. Patinada. MBC-. Nota del coleccionista "60 (pts)".

10
- 540** TURIASO. As. Cabeza de Tiberio laureada a la derecha y TI-CAESAR AVG·F·AVGVSTVS IMP, laurea y dentro II VIR, alrededor MAN·SVLP·LVCAN·M·SEMP·PRONT·MVN·TVRIASO. Vv156.7. 11,35 g. Axis 5 h. (Est. 250 €). Oxidaciones limpiadas. MBC/MBC o algo mejor. Pátina marrón verdosa. Atractivo ejemplar.

30
- 541** TURIASO. As. Cabeza de Tiberio laureada a la derecha y TI-CAESAR AVG·F·AVGVSTVS IMP, laurea y dentro II VIR, alrededor MAN·SVLP·LVCAN·M·SEMP·PRONT·MVN·TVRIASO. Vv156.7. 13,10 g. Axis 5 h. (Est. 80 €). BC/BC+. Pátina verde.

5
- 542** TURIASO. As. Cabeza de Tiberio laureada a la derecha y TI-CAESAR AVG·F·AVGVSTVS IMP, laurea y dentro II VIR, alrededor MAN·SVLP·LVCAN·M·SEMP·PRONT·MVN·TVRIASO. Resello de cabeza de águila incusa. Vv156.7. 11,80 g. Axis 6 h. (Est. 70 €). BC+/BC-

5



543



544



- 543** TURIASO. Semis. Cabeza de Tiberio laureada a la derecha y TI-CAESAR AVGVSTV·F·IMP, laurea y dentro AED, alrededor T·SVLP·Q·PONT·PLA·MVN·TVRI. Vv156.8. 7,20 g. Axis 11 h. (Est. 200 €). MBC-/BC+. Pátina marrón verdosa. Nota del coleccionista "75 pts".

10
- 544** TURIASO. As. Cabeza de Augusto laureada a la derecha y IMP AVGVSTVS PATER PATRIAE, laurea y dentro II VIR, alrededor L·MARIO L·NOVIO MVN·TVRIASO. Resello de cabeza de águila incusa. Vv155.10. 13,30 g. Axis 6 h. (Est. 250 €). MBC-/BC+. Pátina marrón.

10



545



546



- 545** TURIASO. As. Cabeza de Tiberio laureada a la derecha y TI-CAESAR AVG·F·IMP PONT M y toro parado, encima MVN·TVR, delante II VIR y M·PONT·MARS / C·MARI·VERGET. Vv156.11. 13,20 g. Axis 3 h. (Est. 300 €). MBC/MBC+. Pátina marrón. Atractivo ejemplar.

25
- 546** TURIASO. As. Cabeza de Tiberio laureada a la derecha y TI-CAESAR AVG·F·IMP PONT M y toro parado, encima MVN·TVR, delante II VIR y M·PONT·MARS / C·MARI·VERGET. Vv156.11. 12,30 g. Axis 1 h. (Est. 300 €). Casi MBC+/MBC+. Pátina oscura. Atractivo ejemplar.

25

SUBASTA ELECTRÓNICA LIII

SUBASTA ELECTRÓNICA 53, CIERRE 6 PM 27/11/18



E AUCTION 53, CLOSING 27/11/18 AT 6 PM (MADRID)



- 547** TURIASO. As. Cabeza de Tiberio laureada a la derecha y TI-CAESAR AVG-F-IMP PONT M y toro parado, encima MVN·TVR, delante II VIR y M-PONT-MARS / C-MARI-VERGET. Vv156.11. 9,63 g. Axis 1 h. (Est. 100 €). Mínimo punto de verdín. BC/BC+. Pátina marrón.

5
- 548** TURIASO. As. Cabeza de Tiberio laureada a la derecha y TI-CAESAR AVG-F-IMP PONT M y toro parado, encima MVN·TVR, delante II VIR y L-CAEC-AQVIN / M-CEL-PALVD. Vv156.12. 10,25 g. Axis 7 h. (Est. 100 €). Pérdida de masa. MBC-/BC+. Pátina verde.

5



- 549** TURIASO. As. Cabeza de Tiberio laureada a la derecha y TI-CAESAR AVGVST-F-IMPERAT y toro parado, encima C-CAEC-SER, delante II VIR y M-V AL-QVAD / MVN·TVR. Resello TI en rectángulo en depresión. Vv157.1. 12,50 g. Axis 7 h. (Est. 300 €). MBC+/EBC-. Pátina marrón verdosa.

30



- 550** TURIASO. As. Cabeza de Tiberio laureada a la derecha y TI-CAESAR AVGVST-F-IMPERAT y toro parado, encima C-CAEC-SER, delante II VIR y M-V AL-QVAD / MVN·TVR. Vv157.1. 15,20 g. Axis 9 h. (Est. 300 €). MBC+ o algo mejor. Pátina marrón.

30
- 551** TURIASO. As. Cabeza de Tiberio laureada a la derecha y TI-CAESAR AVGVST-F-IMPERAT y toro parado, encima C-CAEC-SER, delante II VIR y M-V AL-QVAD / MVN·TVR. Vv157.1. 11,87 g. Axis 7 h. (Est. 200 €). Abrasión en la cara. MBC/MBC o algo mejor. Pátina marrón.

15
- 552** TURIASO. As. Cabeza de Tiberio laureada a la derecha y TI-CAESAR AVGVST-F-IMPERAT y toro parado, encima C-CAEC-SER, delante II VIR y M-V AL-QVAD / MVN·TVR. Vv157.1. 13,3 g. Axis 11 h. (Est. 200 €). BC+/MBC o algo mejor. Pátina marrón verdosa. Atractivo reverso.

15

SUBASTA ELECTRÓNICA LIII

SUBASTA ELECTRÓNICA 53, CIERRE 6 PM 27/11/18



E AUCTION 53, CLOSING 27/11/18 AT 6 PM (MADRID)



553

553 TURIASO. As. Vv156.6, 155.12 y 155.9 (2). (Est. 100 €). RC a BC+. Lote de cuatro piezas (4). 10



554

1,5:1

555

554 UARACOS. As. Cabeza de Endovellico barbada a derecha y detrás signos ibéricos, jinete con lanza a derecha y debajo leyenda íbera. Vv46.2. 7,32 g. Axis 1 h. (Est. 200 €). Metal agrío. BC/BC+. Pátina marrón. Escasa. 10

555 UARACOS. As. Cabeza de Endovellico barbada a derecha y detrás parece tener arado, jinete con lanza a derecha y debajo leyenda íbera. Vv46.6. 8,51 g. Axis 12 h. (Est. 400 €). Oxidaciones limpiadas. BC+. Pátina marrón. Muy escasa. Nota del coleccionista "De la Col Ortega '56". 25



556

1,5:1

556

556 UIROUIAS (63). As. Cabeza de Endovellico desnuda a derecha y detrás signo ibérico U, jinete con lanza a derecha y debajo leyenda íbera en dos líneas. Vv55.3 vte. 9,85 g. Axis 12 h. (Est. 450 €). MBC-. Pátina marrón. Atractivo ejemplar. Muy escasa. Nota del coleccionista "ANE 12-'61 salió 200 pagué 405 pts". 30



557

558

557 UIROUIAS (63). As. Cabeza de Endovellico desnuda a derecha y detrás signo ibérico U, jinete con lanza a derecha y debajo leyenda íbera en dos líneas. Vv55.4 por estilo del busto. 6,39 g. Axis 11 h. (Est. 150 €). Oxidaciones limpiadas. BC+/BC. Muy escasa. 5

558 UIROUIAS (63). As. Cabeza de Endovellico desnuda a derecha y detrás signo ibérico U, jinete con lanza a derecha y debajo leyenda íbera en dos líneas. Vv55.5 por estilo leyenda. 7,10 g. Axis 12 h. (Est. 500 €). MBC/MBC-. Pátina marrón. Muy escasa. Nota del coleccionista "De la Col Ortega unas 20 pts". 25

SUBASTA ELECTRÓNICA LIII

SUBASTA ELECTRÓNICA 53, CIERRE 6 PM 27/11/18



E AUCTION 53, CLOSING 27/11/18 AT 6 PM (MADRID)



559

- 559** UIROUIAS (63). Semis. Cabeza de Endovellico desnuda a derecha y detrás signo ibérico U, jinete con lanza a derecha, encima M y debajo leyenda íbera. Vv55.6. 5,92 g. Axis 12 h. (Est. 500 €). BC+. Pátina marrón. Muy escasa. Nota del coleccionista "60 (pts)".

20



560

- 560** Ases del jinete, probablemente de BASCUNES (41), ARECORATAS (34) y ARSACOSEN (49). La lectura es casi imposible. (Est. 90 €). BC+ a BC. Lote de tres piezas (3).

5



561

- 561** Ases del jinete, probablemente de TEITIACOS (70), BASCUNES (41) y CAISESA (72). La lectura es casi imposible. (Est. 90 €). BC+ a BC. Lote de tres piezas (3).

5



562

- 562** Ases hispano-romanos de baja calidad: ITÁLICA, CELSA, MALACA y CESAR AUGUSTA, más cuatro piezas de muy difícil catalogación. (Est. 150 €). BC- a RC. Lote de ocho piezas (8).

5



563

- 563** Ases y semis (2) ibéricos e hispano romanos de imposible catalogación. (Est. 150 €). BC- a RC. Lote de ocho piezas (8).

5



ORO ESPAÑOL



564

564 Reyes Católicos. Segovia. 4 excelentes. 1497 y ss. A. Cy2459. Estimación 2000 euros. Sostenida en aro. RC 650

Los lotes 565 a 587 están exentos de tasa de exportación / No export fees for lot 565 to 587



565	Juana y Carlos. Sevilla. 1 escudo. 1535 y ss. (Estrella) Cy3147. 3,33 g. Un quinto sin acuñar. MBC	475
566	Juana y Carlos. Sevilla. 1 escudo. 1535 y ss. D cuadrada. Cy3148. 3,33 g. MBC+	500
567	Felipe II. Sevilla. 1 escudo. 1556-80. D cuadrada. Cy4072. 3,39 g. MBC	375
568	Felipe II. Sevilla. 2 escudos. No datada. D cuadrada. Cy tipo 72. 6,68 g. MBC-	530
569	Felipe II. (Toledo?) 2 escudos. 1580 y ss. E.n.v. Cy tipo 76. 6,63 g. Con las Quinas de Portugal. BC+	500



570	Felipe III. Cnv. 2 escudos. (-) 6 (-) 3?. E.n.v. Cy tipo 81. 6,13 g. BC/MBC-	500
571	Felipe III. Sevilla. 1 escudo. (1611?). V. Cy4970?. 3,34 g. Vano de acuñación en leyenda de anverso. MBC	380
572	Felipe III. Sevilla. 2 escudos. 1610 a 13. B. Cy tipo 81. 6,74 g. Un tercio sin impronta. BC MBC	490

SUBASTA ELECTRÓNICA LIII

SUBASTA ELECTRÓNICA 53, CIERRE 6 PM 27/11/18



E AUCTION 53, CLOSING 27/11/18 AT 6 PM (MADRID)



573



574



575



576



577



573	Felipe III. Sevilla. 2 escudos. 1610-13. B. Cy tipo 81. 6,70 g. MBC	500
574	Felipe III. (Sevilla). 2 escudos. 1610-13. B. Cy tipo 81. 6,68 g. BC+	475
575	Felipe III. Sevilla. 2 escudos. G. 1616 y ss. Cy tipo 81. 6,72 g. Doble acuñación en reverso. BC/BC+	475
576	Felipe III. Toledo. 2 escudos. C. 1600-03. Cy4979 - 80. 6,62 g. Doble acuñación. BC+	400
577	Felipe III o IV. Sevilla. 1 escudo. Fnv. Env. Cy tipo 72 o 120. 3,30 g. BC+	375



578



579



580



581



582



578	Felipe IV. 2 escudos. Datos no visibles. Cy tipo 122. 6,70 g. Un tercio sin impronta. BC+	375
579	Felipe III o IV. 2 escudos. Datos no visibles. Cy tipo 81 o 122. 6,54 g. BC+	380
580	Felipe III o IV. 2 escudos. Datos no visibles. Cy tipo 81 o 122. 6,68 g. MBC-/MBC	500
581	Felipe III o IV. 2 escudos. Datos no visibles. Cy tipo 81 o 122. 6,55 g. BC+	400
582	Felipe III o IV. 2 escudos. Datos no visibles. Cy tipo 81 o 122. 6,67 g. Un tercio sin acuñar. MBC/BC	490



583



584



585



583	Felipe III o IV. 2 escudos. Datos no visibles. Cy tipo 81 o 122. 6,65g. BC+	500
584	Felipe III o IV. 2 escudos. Sevilla. Datos no visibles. Cy tipo 81 o 122. 6,75 g. BC+	500
585	Felipe IV. (Nuevo Reino). 2 escudos. 1628 a 41. A. Cy tipo 123. 6,80 g. EBC-	700



586



587



- | | | |
|------------|--|-----|
| 586 | Felipe IV. Nuevo reino. 2 escudos. 1628 a 41. A. Cy tipo 123. 6,63 g. Doble acuñación con anverso y reverso sobrepuestos. Rara anomalía. MBC | 700 |
| 587 | Felipe IV. Sevilla. 4 escudos. 1630 y ss. R. Cy tipo 126. 13,14 g. MBC | 750 |

COLECCIÓN DE SOBERANOS Y MONEDAS INGLESAS



588



589



590



591



- | | | |
|------------|---|-----|
| 588 | AUSTRALIA. Victoria. Sidney. Soberano. 1883. K6. Usuras. EBC+/SC-, restos de brillo original. Tono. Muy buen reverso. | 225 |
| 589 | AUSTRALIA. Victoria. Melbourne. Soberano. 1885. K6. Usuras. EBC/SC-, restos de brillo original | 210 |
| 590 | AUSTRALIA. Victoria. Perth. Soberano. 1901. K13. Erosiones. EBC-/EBC, restos de brillo original | 210 |
| 591 | AUSTRALIA. Victoria. Sidney. Soberano. 1901. K13 (-500 \$). Usuras. Alguna marquita en grafila. EBC+/SC-, restos de brillo original | 210 |



592



1,5:1



593



- | | | |
|------------|--|-----|
| 592 | GRAN BRETAÑA. Jorge III. Londres. 1/2 guinea. 1801. K649. Incisión en escudo. Marquitas. MBC+, restos de brillo original | 135 |
| 593 | GRAN BRETAÑA. Jorge III. Londres. 1/2 guinea. 1804. K651. Alguna marquita. EBC/EBC+, gran parte de brillo original | 135 |

SUBASTA ELECTRÓNICA LIII

SUBASTA ELECTRÓNICA 53, CIERRE 6 PM 27/11/18



E AUCTION 53, CLOSING 27/11/18 AT 6 PM (MADRID)



1,5:1



594



1,5:1

- 594** GRAN BRETAÑA. Jorge III. Londres. Soberano. 1817. K674 (-900\$). Usuras. EBC-, restos de brillo original. Muy escasa. 230



595



- 595** GRAN BRETAÑA. Jorge III. Londres. Soberano. 1820. K674 (+400\$). Erosiones. MBC+, algunos restos de brillo original. Escasa. 210



1,5:1



596



1,5:1

- 596** GRAN BRETAÑA. Jorge IV. Londres. Soberano. 1821. K682 (-1000\$). Algunas marquitas y golpecitos en grafila. EBC-, restos de brillo original. Muy escasa. 220



597



1,5:1



598



- 597** GRAN BRETAÑA. Jorge IV. Londres. Soberano. 1822. K682 (+375\$). Algunas marquitas y golpecitos en grafila. MBC+/EBC, restos de brillo original. Escasa. 180

- 598** GRAN BRETAÑA. Jorge IV. Londres. Soberano. 1825. K696 (1000\$). Usuras y algún golpecito en grafila. EBC-/mejor que EBC, restos de brillo original en anverso y gran parte en reverso. Muy escasa. 250

SUBASTA ELECTRÓNICA LIII

SUBASTA ELECTRÓNICA 53, CIERRE 6 PM 27/11/18



E AUCTION 53, CLOSING 27/11/18 AT 6 PM (MADRID)



599



1,5:1



599

599 GRAN BRETAÑA. Jorge IV. Londres. Soberano. 1826. K696 (350/1000\$). Usuras. MBC+/mejor que EBC, restos de brillo original. Muy escasa. 220



600



600 GRAN BRETAÑA. Victoria. Londres. Soberano. 1844. K736.1. Marquitas. MBC/MBC+, restos de brillo original 200



601



601 GRAN BRETAÑA. Victoria. Londres. Soberano. 1847. K736.1. Usuras. MBC-/MBC 190



1,5:1



602



1,5:1

602 GRAN BRETAÑA. Isabel II. Soberano. 1489-1989. K956 (1250\$). Quinientos años del Soberano de oro. PROOF, todo su brillo original. Muy escasa. 240



603



603 GRAN BRETAÑA. Isabel II. 2 soberanos. 1983. K923 (850\$). PROOF, todo su brillo original. Escasa. 400



BIBLIOTECA NUMISMÁTICA

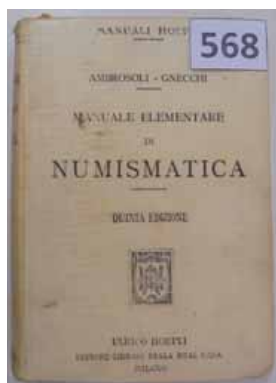

604



605

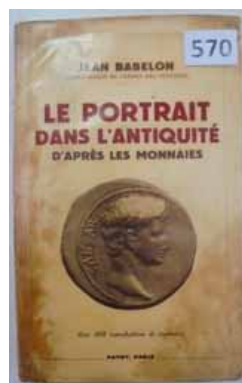

606

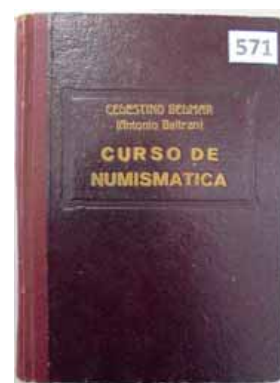

607

- 604 Ambrosoli, Gnecchi. Manuale elementare de Numismática. Milán 1915. 232 páginas y 40 láminas con unas 300 piezas fotografiadas. Tela editorial 10
- 605 Ambrosoli S. Monete Greche. Milán 1890. 268 páginas y mapa con 200 monedas fotografiadas y otras tantas de tipo anverso o reverso. Tela algo dañada. Estimación 80€ 10
- 606 Babelon, J. Le portrait dans l'antiquité d'après les monnaies. París 1942. 204 páginas y 32 láminas con 308 fotografías de anversos de piezas romanas. Rústica deteriorada. Estimación 30€ 5
- 607 Belmar, C. (pseudónimo de A. Beltrán). Curso de numismática. Valencia 1943. 252+56 páginas y 73 láminas con 296 fotos de monedas. Cartoné. Estimación 60€ 10



608

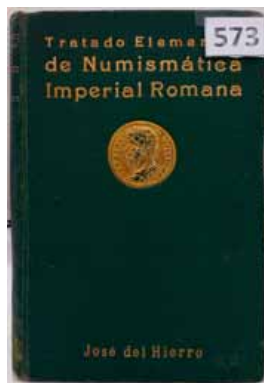

609



610

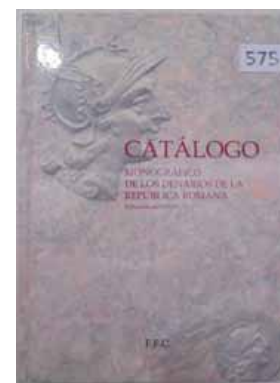

611

- 608 Amorós, J. La moneda. Barcelona. 1931. 64 páginas con más de 200 piezas reproducidas. Rústica sin portada. Estimación 15€. Falta página de la portada 5
- 609 Hierro, J. del. Tratado elemental de numismática Imperial romana. Madrid 1919. 359 páginas con 178 fotografías y unas 700 piezas valoradas. Tela editorial. Estimación 100€ 20
- 610 Mattingly y Sydenham. R.I.C. Volumen I de Augusto a Vitelio. Londres. 1948. 279 páginas con centenares de descripciones y 16 láminas con 275 piezas fotografiadas. Tela. Estimación 60€ 10
- 611 Fernández J. y otros. Catálogo monográfico de la República Romana. Madrid. 2002. 268 páginas con unas 1800 monedas catalogadas y de ellas unas 1400 fotografiadas y valoradas. Cartoné editorial. Estimación 70€ 10

SUBASTA ELECTRÓNICA LIII

SUBASTA ELECTRÓNICA 53, CIERRE 6 PM 27/11/18



E AUCTION 53, CLOSING 27/11/18 AT 6 PM (MADRID)



612



613



614

- 612 Castán, C. Las monedas de la República Romana y del Imperio (IV a.C. - V d.C.) Madrid 2010. 595 páginas y 2 láminas que catalogan 2000 monedas con sus precios. Más de 1000 piezas fotografiadas. Cartoné. Estimación 60€ 30
- 613 Vives, A. La moneda Hipánica. Madrid. 1926. 2 volúmenes. 196+74+200+136+148 páginas y 173 láminas con unas 1500 fotografías. Holandesa deteriorada y láminas sueltas. Estimación 150€ 30
- 614 Guadán, A.M de. La moneda Ibérica. Madrid 1980. 358 páginas que catalogan y fotografían más de 1000 piezas. Cartoné. Estimación 70€ 20



615



616



617



618

- 615 Gil Farres, O. La moneda Hispánica en la edad antigua. Madrid 1966. 584 páginas catalogando más de 2000 monedas con precios y cientos de dibujos de las piezas catalogadas. Tela. Estimación 100€ 10
- 616 Ferrandis, J. La moneda Hispánica. Barcelona. 1929. 20 páginas con unas 45 fotografías. Y Guadán, A.M. de. Las Armas en la moneda Ibérica. Madrid. 1979. 102 páginas con más fotos. Rústicas. Estimación 90€. Lote de dos libros (2) 20
- 617 Campaner, A. Indicador manual de numimática española. Palma de Mallorca. 1891. 575 páginas. Piel usada. Estimación 150€ 15
- 618 Mateu, F. Glosario Hispánico de numismática. Barcelona. 1946. 224 páginas y 26 láminas con 284 fotografías. Tela editorial. Estimación 300€ 20



619



620



621

- 619 Mateu, F. La moneda española. Barcelona. 1946. 342 páginas con unos 200 dibujos de monedas. Tela editorial. Estimación 60€. Abierto el lomo 10
- 620 Mateu, F. Las monedas visigodas del M.A.N. Madrid. 1936. 15+437 páginas y 40 láminas con unas 300 piezas auténticas y 100 falsificadas. Rústica. Estimación 160€. Lomo semiperdido 20
- 621 Rivero, C.Mª. La moneda Árabe- Española. Madrid. 1933. 194 páginas con 157 fotografías de monedas, varios estados y mapas. Rústica. Estimación 180€ 10

SUBASTA ELECTRÓNICA LIII

SUBASTA ELECTRÓNICA 53, CIERRE 6 PM 27/11/18



E AUCTION 53, CLOSING 27/11/18 AT 6 PM (MADRID)

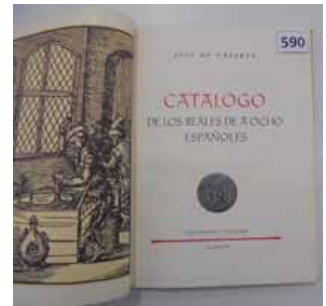
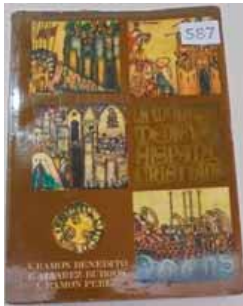

- | | | | | | | | | |
|------------|-----|---|-----|--|-----|--|-----|----|
| | 622 | | 623 | | 624 | | 625 | |
| 622 | | Ramón, V. y otros. La moneda medieval Hispano- Cristiana. Madrid. 1974. Sin paginar (unas 300) con cientos de dibujos. Rústica | | | | | | 10 |
| 623 | | Mateos, F. Descripción de las monedas Hispano- Cristianas. Madrid s.a. (1910 aprox.) 60 páginas + 34 láminas con unos 200 dibujos. Rústica fatigada. Estimación 60€ | | | | | | 10 |
| 624 | | Herrera, A. El Duro. 2 volúmenes. Madrid. 1914. 532 páginas y 54 láminas. Cataloga 2432 monedas, de ellas unas 500 reproducidas en fotos y dibujos. Holandesa con puntas. Estimación 150€ | | | | | | 15 |
| 625 | | Yriarte, J. de. Catálogo de los Reales de a Ocho españoles. Madrid. 1955. 110 páginas que catalogan 1203 piezas con unas 500 fotografías. Tela editorial. Estimación 60€ | | | | | | 15 |

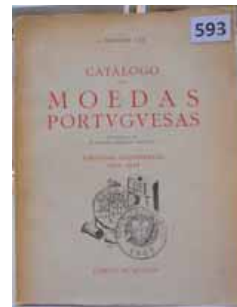

- | | | | | | | |
|------------|-----|--|-----|--|-----|----|
| | 626 | | 627 | | 628 | |
| 626 | | Cayón, A. C. y J. Las monedas españolas del Tremis al Euro. Madrid, 1998. 1278 páginas que catalogan y valoran 17400 piezas, mostrando varios cientos de fotos. Y Vicenti, J. Catálogo general de la moneda española. 1ª edición. Madrid. 1969. De Felipe V a Isabel II. Junto a el tomo I de RR. CC. a Carlos II, de la edición de 1974. Cartoné y rústica. Lote de tres libros (3). Estimación 35€ | | | | 10 |
| 627 | | Mateu, F. Catálogo de los Ponderales monetarios del MAN. Madrid. 1934. 290 páginas y 19 láminas con 170 fotografías. Rústica. Estimación 100€ | | | | 10 |
| 628 | | Ferrero, J. Catálogo das moedas portuguesas. Portugal Continental. 1640-1948. Lisboa. 1948. 248 páginas con decenas de dibujos. Rústica. Estimación 60€ | | | | 10 |



- | | | | | |
|------------|-----|---|-----|----|
| | 629 | | 630 | |
| 629 | | Revista Numisma nº 77 y separada del nº 2 (Monte Verde). Y Reales de a cuatro de Ignacio Calvo. Madrid. 1927 y boletín de numismática nº 9 y 14. Junto a varios papeles curiosos y Historimetro (despegable) y Atlas de numismática Ancienne. 23 páginas y 12 láminas de grabados de poca calidad y cuaderno con láminas cortadas de monedas visigodas y medievales españolas. Y 2 billetes ingleses de 10 chelines de Isabel II. y 100 pesetas del Banco de España. Bilbai en MC. Estimación 60€ | | 10 |
| 630 | | Vives, A. La moneda Hipánica. Madrid. 1926. 2 volúmenes. 196+74+200+136+148 páginas y 173 láminas con unas 1500 fotografías. Prístino. Plena piel tintada. Estimación 300€ | | 25 |

SUBASTA ELECTRÓNICA LIII

SUBASTA ELECTRÓNICA 53, CIERRE 6 PM 27/11/18



E AUCTION 53, CLOSING 27/11/18 AT 6 PM (MADRID)

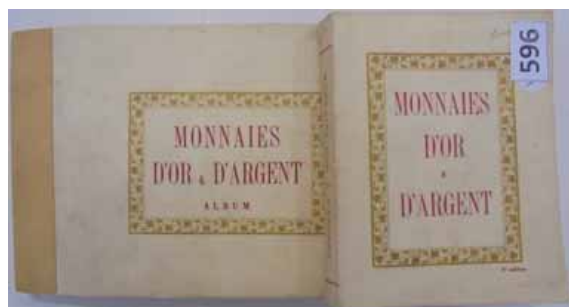

631



632



633

- 631 Tardy. Les monnaies D'or, d'argent et platine internationales. París. 1963. Dos volúmenes. 311 páginas y 32 láminas con cientos de grabados de monedas. Estimación 60€ 5
- 632 Cohen, H. Descripción general de las monedas de la República romana. Madrid. 1976. Traducción de la de París. 1857. 360 páginas y 75 láminas con cientos de grabados de monedas. Cartoné editorial. Estimación 100€ 10
- 633 Gutiérrez Casaos, E. La moneda del bajo Imperio romano (desde la reforma de Diocleciano) Madrid 2008. 868 páginas con 819 fotografías. Símil piel editorial. Estimación 90€ 25



634



635

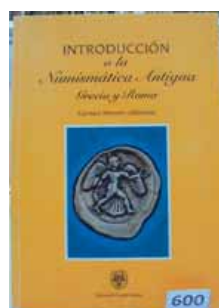

636

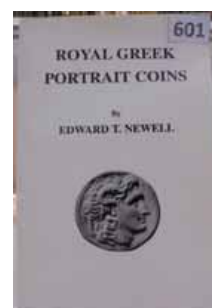

637

- 634 A. Beltrán. Curso de numismática. Madrid, 1987. 459 páginas con más de 300 fotografías y dibujos. Rústica. Estimación 15 euros. Y La moneda. Una introducción al estudio de la numismática. Madrid, 1983. 222 páginas con casi 200 fotografías. Rústica. Estimación 30 euros 5
- 635 G. K. Jenkins. Ancient Greek Coins. Londres, 1990. 182 páginas con algo más de 300 fotos. Tela editorial con camisa. Estimación 70 euros 15
- 636 C. Herrero. Introducción a la Numismática antigua. Madrid, 1994. 268 páginas + 14 láminas con más de 200 fotografías. Rústica. Estimación 30 euros 10
- 637 Edward Theodore Newell. Royal Greek Portrait Coins. Nueva York, 2001. 104 páginas con más de 80 piezas fotografiadas. Rústica. Estimación 20 euros 5

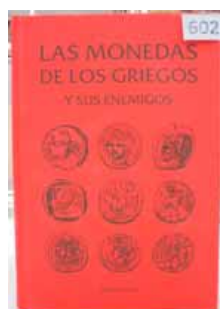

638



639

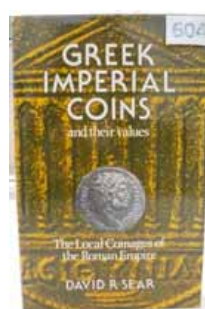

640

- 638 Juan R. Cayón. Las monedas de los griegos y sus enemigos. Madrid, 2013. Más de 3300 monedas clasificadas con sus estimaciones. Más de 5000 reproducidas anverso y reverso. Estimación 80 euros 20
- 639 W. E. Metcalf. The cistophori of Hadrian. Nueva York, 1980. 164 páginas y 31 láminas con más de 450 fotografías que cataloga y estudia. Estimación 70 euros 15
- 640 Dr. Sear. Greek Imperial coins and their values. Londres, 1995. 636 páginas y 6034 monedas clasificadas y valoradas en libras esterlinas. Unas 1000 fotografías. Cartoné editorial 10

SUBASTA ELECTRÓNICA LIII

SUBASTA ELECTRÓNICA 53, CIERRE 6 PM 27/11/18



E AUCTION 53, CLOSING 27/11/18 AT 6 PM (MADRID)

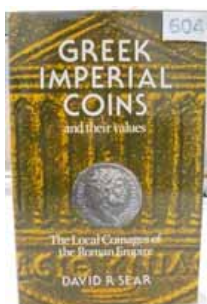

641



642



643



644



645

- 641** Dr. Sear. Greek Imperial coins and their values. Londres, 1995. 636 páginas y 6034 monedas clasificadas y valoradas en libras esterlinas. Unas 1000 fotografías. Cartoné editorial. Estimación 30 euros

10
- 642** C. Alfaro. Catálogo de las monedas antiguas de oro del M. A. N. Madrid, 1993. 390 páginas catalogando 723 piezas con 45 láminas que fotografían 723 piezas y 31 más con las improntas 481+21 fotos+3 grabados. Rústica. Estimación 60 euros

10
- 643** F. Álvarez Burgos. Prontuario de la moneda romana. Madrid, 1982. 120 páginas con decenas de fotos de anverso tipo. Estimación 30 euros

5
- 644** A. Beltrán. La moneda romana. El Imperio. Madrid, 1986. 272 páginas con unas 200 fotografías. Rústica. Estimación 20 euros

10
- 645** H. Cohen. Descripción general de las monedas de la República Romana. Traducción de Madrid, 1996. 44+ 360 páginas+ 75 láminas de grabados+ 32 páginas. Estudia y cataloga cientos de denarios y bronce. Precios en pesetas. Más de mil monedas grabadas por anverso y reverso. Rústica. Estimación 15 euros

5



646



647



648



649



650

- 646** X. Calicó. Los denarios romanos anteriores a Jesucristo. Barcelona, 2001. 524 páginas catalogadas con más de 1200 piezas fotografiadas. Precios y grados de dureza. Estimación 40 euros

10
- 647** H. A. Seaby, D. R. Seavy y R. Loosley. Roman Silver Coins. Londres, 1978-95-82-82 y 87. Cinco volúmenes. 170, 258, 164, 140 y 214 páginas. Catálogos varios miles de denarios y antoninianos con cientos de fotografías. Da precios. Tela editorial con camisa. Estimación 200 euros

40
- 648** B. E. Levi y P. C. V. Batién Weteren. Roman coins in the Princeton University Library. I Republic to Commodus. 1985. 14+192 páginas y 28 láminas que catalogan 1873 monedas y 26 falsificaciones modernas. Muestra más de 600 fotografías de anverso y reverso. Tela editorial. Estimación 90 euros

10
- 649** A. Banti y L. Simonetti. Corpus Nummorum, vol.1 Cneo Pompeo a Marco Antonio. Florencia, 1972. 312 páginas con descripciones. Mas de 1400 fotografías con precios. Tela editorial. Estimación 50 euros

10
- 650** A. Banti y L. Simonetti. Corpus Nummorum Romanorum, vol. IV Augusto. Florencia, 1974. 308 páginas con descripciones. Más de 1350 piezas fotografiadas de oro y plata romano y grecoimperial con precios. Tela editorial. Estimación 40 euros

10

SUBASTA ELECTRÓNICA LIII

SUBASTA ELECTRÓNICA 53, CIERRE 6 PM 27/11/18



E AUCTION 53, CLOSING 27/11/18 AT 6 PM (MADRID)

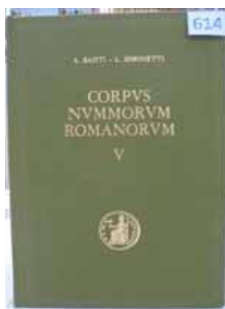

651



652

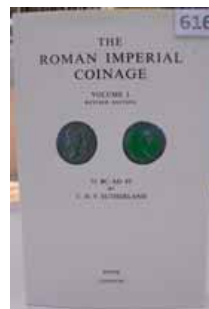

653



654

- 651 A. Banti y L. Simonetti. Corpus Nummorum Romanorum, vol. V Augusto. Florencia, 1974. 328 páginas con descripciones. Más de 2000 piezas fotografiadas de monedas de plata romanas. Con precios. Tela editorial. Estimación 50 euros 10
- 652 Juan R. Cayón. Compendio de las monedas del Imperio Romano. 4 volúmenes. Madrid 1995 y 1985. 26+780+10 y 22+709 y 1768+18 páginas, con miles de fotografías y precios. Estimación 1000 euros 200
- 653 E. H. V. Sutherland. The Roman Imperial coinage, 31 a. C- d. C, vol I. Revised edition. Londres, 1994. 305 páginas + 32 láminas con 395 monedas fotografiadas. Tela editorial con camisa. Estimación 120 euros 10
- 654 H. Mattingly y E. A. Sydenham. The Roman Imperial coinage, vol. II. Vespasiano Hadrian. Londres, 1997. 17+568 páginas y 16 láminas con 336 fotografías de monedas de los tres metales. Tela editorial. Estimación 120 euros 10



655



656



657



658



659



660

- 655 H. Mattingly y E. A. Sydenham. The Roman Imperial Coinage, vol. III. Antoninus Pius to Commodus. Londres, 1997. 29+514 páginas y 16 láminas con 338 fotografías de monedas de oro, plata y bronce. Tela editorial. Estimación 100 euros 10
- 656 H. Mattingly y E. A. Sydenham. The Roman Imperial Coinage, vol. IV. parte I. Pertinax to Geta. Londres, 1998. 18+ 406 páginas y 16 láminas con más de 260 monedas de oro, plata y bronce fotografiadas. Estimación 130 euros 10
- 657 C. Castán. Monedas Imperiales. Romanas y Bizantinas. Sila 138 a. C a Cosntantino XI. 1453 d. C. 608 páginas con cientos de fotografías. Cataloga y da precio a 1850 piezas. Estimación 80 10
- 658 Juan R. Cayón. Los sestercios del Imperio Romano. Vol.I. Pompeyo Magno a Matidia (81 a.C- 117 d. C) 20 + 574 páginas con más de 1200 piezas clasificadas y valoradas. Cientos de fotografías. Símil piel editorial. Estimación 100 euros 25
- 659 Juan R. Cayón. Los Sestercios del Imperio Romano, vol. II. Adriano a Faustina madre (117 d. C- 181 d. C) Madrid, 1984. 8+522 páginas con más de 1500 piezas catalogadas y valoradas. Cientos de fotografías. Símil piel editorial. Estimación 60 euros 20
- 660 Juan R. Cayón. Los sestercios del Imperio Romano. Vol III. De Marco Aurelio a Caracalla. Madrid, 1984. 8+546 páginas con 2000 piezas catalogadas y valoradas. Cientos de fotografías. Símil piel editorial. Estimación 40 euros 20

SUBASTA ELECTRÓNICA LIII

SUBASTA ELECTRÓNICA 53, CIERRE 6 PM 27/11/18



E AUCTION 53, CLOSING 27/11/18 AT 6 PM (MADRID)



661



662



663



664

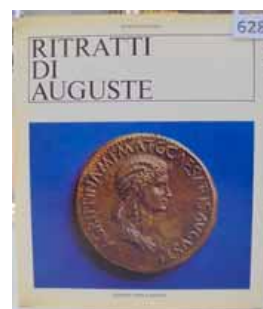

665

- 661 X. Calicó. Los aureos romanos. 196 a. C- 335 d. C. Barcelona, 2002. 10+752 páginas con 5200 piezas catalogadas y con grados de rareza estando la inmensa mayoría fotografiadas. Tela editorial con camisa. Estimación 150 euros 30
- 662 Ancient and later coins from M. M. of Art (Colección de J. H. Durkee) Subasta de Sotheby en Zurich, noviembre 1972. 347 aureos y sus correspondientes fotografías con lista de precios de adjudicación. Tela editorial. Estimación 130 euros 5
- 663 G. G. Belloni. Le monete de Traiano. Catálogo del Cívico Gabinetto numismatico. Museo Arqueológico de Milano. Milán, 1973. 60+68 páginas con 26 láminas ue presentan casi 400 fotografías de las 522 monedas catalogadas en la colección. Tela editorial. Estimación 100 10
- 664 A. Banti. I Grandi Bronzi Imperiali, Neva- Traianus- Plotina- Marciana- Matidia. Florencia, 1983. 298 páginas con unos 500 sestericios clasificados con casi 900 fotografías. Estimación 50 euros 10
- 665 G. Giacosa. Ristratti di Auguste. Milán, sin fecha. 127 páginas con 77 fotografías y 71 láminas con sendas fotos a gran tamaño. Tela editorial con camisa. Estimación 100 euros 5



666



667



668



669

- 666 F. Gnechi. I Medaglioni Romani. Bologna, 1968. Tres volúmenes con 68+88 y 8+166 y 10+240 páginas y otro de 162 láminas con más de 1700 fotografías de piezas de oro, plata y bronce. Tela editorial. Estimación 300 euros 60
- 667 J. Hopkins University. The Garret Collection. Part I-II-III. Subasta celebrada en Beverly Hills y Zurich. 1984 y 85. Con 1423+1858+1556 monedas y medallas antiguas y modernas en oro, plata, bronce y otros metales. Con estimaciones de valor. Rústica. Estimación 100 euros 20
- 668 Monedas antiguas y modernas. Tres subastas celebradas en 1992-1993 y 1994 por Credir la Bourse y Tradart (París y Ginebra). 933+367+299 monedas ofertadas con estimaciones. Cartoné el primero y Rústica los otros dos. Estimación 60 euros 10
- 669 Tesoros de gabinete numismático. Las 100 mejores piezas del MAN. VVAA. Madrid, 1999. 214 páginas con decenas de fotografías de monedas y otras varias. Rústica. Estimación 40 euros. Junto a colección de monedas Santander (fundación Banco Santander) en CD. 10

SUBASTA ELECTRÓNICA LIII

SUBASTA ELECTRÓNICA 53, CIERRE 6 PM 27/11/18



E AUCTION 53, CLOSING 27/11/18 AT 6 PM (MADRID)



670



671



672



673

- 670**
F. Álvarez. La moneda hispánica desde sus orígenes al siglo V. Madrid, 1992. 350 páginas que catalogan 2150 piezas con valoración y más de mil dibujos. Cartoné editorial. Estimación 30 euros
10
- 671**
J. J. Rodríguez. Catálogo de los reales de a Dos españoles. Madrid, 1965. 224 páginas con 1555 monedas catalogadas y cientos de ellas fotografiadas. Tela editorial. Estimación 100 euros
5
- 672**
J. R. Cayón y C. Castán. Monedas españolas desde los visigodos al V centenario del descubrimiento de América y las medallas de Proclamación. Madrid, 1991. 1070 páginas con 16438 piezas catalogadas y valoradas. Además 675 medallas con más de 300 fotografías y valoraciones. Cartoné editorial. Estimación 40 euros
5
- 673**
J. A. Vicenti. Catálogo General de moneda Española. Imperio Español (Europa) Fernando II 1745 a Fernando I 1825. 250 páginas con más de 6200 piezas catalogadas y cerca de 900 fotografías.
10



674



675



676

- 674**
J. Vico y F. Pérez. Acuñaciones de la casa de Borbón. 476 páginas que catalogan y valoran 8000 monedas con varios cientos de fotografías. Cartoné con camisa. Estimación 30 euros
10
- 675**
J.A. Vicente. La peseta (catálogo general de moneda española 1868-1975) Madrid, 1974. 127 páginas con cientos de piezas catalogadas y valoradas junto a Catálogo de moneda española y Unión Europea. 1833-2014. Y billetes de Carlos III a Juan Carlos I. Y, H Guerra. Zaragoza, 2014. 361 páginas con cientos de monedas y billetes catalogadas, valoradas y fotografiadas. Rústica. Dos libros. Estimación 20 euros
2
- 676**
J. M. Aledón. La Peseta. La moneda española desde 1868 y los billetes desde 1783. Valencia, 1997. 271 páginas con cientos de monedas y billetes valorados y fotografiados. Rústica. Estimación 30 euros
3

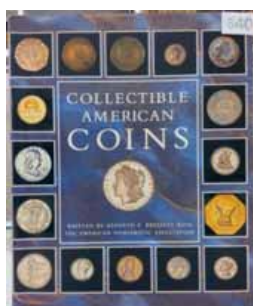

677



678

- 677**
K. E. Bresset. Collectible American Coins. Lincolwood (impreso en Yugoslavia), 1991. 320 páginas con la historia y comentarios de las monedas tipo de toda la serie de EE. UU. Cartoné editorial. Estimación 30 euros
3
- 678**
Juan R. Cayón. Los duros del mundo desde 1870. Madrid, 1983. 8+376 páginas que catalogan y valoran varios cientos de monedas de las que unas 700 están fotografiadas. Cartoné editorial. Estimación 50 euros
15

SUBASTA ELECTRÓNICA LIII

SUBASTA ELECTRÓNICA 53, CIERRE 6 PM 27/11/18



E AUCTION 53, CLOSING 27/11/18 AT 6 PM (MADRID)

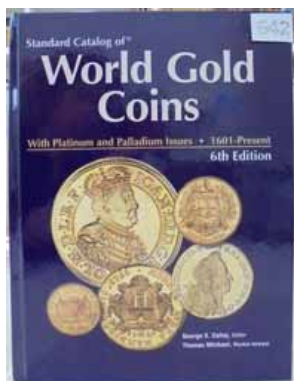

679

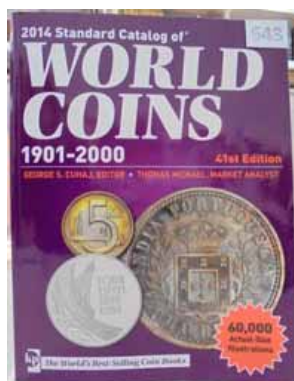

680



681



682

- 679**
G. s. Cuhay y T. Michael. Iola (n. d.) World Gold Coins. Standar catalogue of, with platinum palladium issues. 1601 to present. 6th edition. 1440 páginas con miles de monedas descritas, valoradas y fotografiadas. Cartoné editorial. Estimación 70 euros.
10
- 680**
G. S. Cuhaj y T. Michael. Standar catalogue of world coins. 1901-2000- 41st edition. 2352 páginas con miles de monedas referenciadas, valoradas y fotografiadas (60000). La última página rasgada. Rústica. Estimación 25 euros
5
- 681**
M. Jones. El arte en la Medalla. Madrid, 1988. 358 páginas. Magnífica traducción de C. Laguna de la obra a mi entender más apropiada para entrar en el mundo de la medalla con más de 300 fotografías
50
- 682**
Conferencia de Don Luis López Santiesteban de Lezo (G. C) "Medallas acuñadas por los ingleses.... guardador de la soberanía española D. Blas de Lezo". Madrid, 1928. 76 páginas con unas 15 fotografías de medallas de Vernon Lezo. Rústica. Estimación 250 euros
20

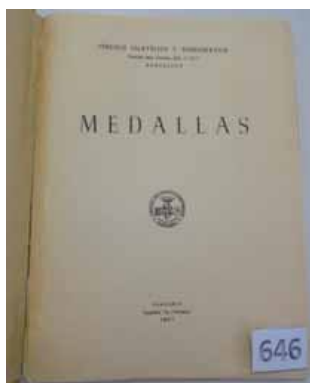

683



684



685



686

- 683**
Medallas. VV. AA. Barcelona, 1957. 206 páginas con 22 monografías que presntan la moneda española en toda su historia. Rústica. Estimación 60 euros
10
- 684**
A. Beltrán. Medallas del siglo XX. Exposición. Madrid, 1956. 107 páginas con el texto descriptivo de los cientos de medallas presentes en la exposición celebrada en Zaragoza (en marzo) Rústica. Estimación 30 euros
5
- 685**
F. Álvarez- Osorio. Catálogo de las medallas de los siglos XV y XVII conservadas en el museo arqueológico Nacional. Madrid, 1950. 13+ 248 páginas y 140 láminas que fotografían 45 medallas. Rústica. Estimación 180 euros
20
- 686**
A. Herrera. Medallas de proclamación y juras de los Reyes de España- Madrid, 1977. 284 páginas+107 láminas con más de 600 grabados de las piezas catalogadas+ 8 páginas con precios. Símil piel editorial. Estimación 150 euros
40

SUBASTA ELECTRÓNICA LIII

SUBASTA ELECTRÓNICA 53, CIERRE 6 PM 27/11/18



E AUCTION 53, CLOSING 27/11/18 AT 6 PM (MADRID)



687



688

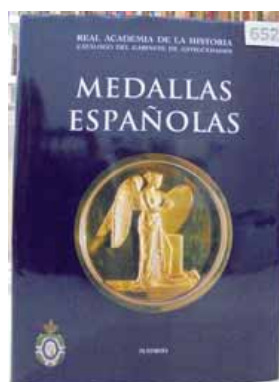

689

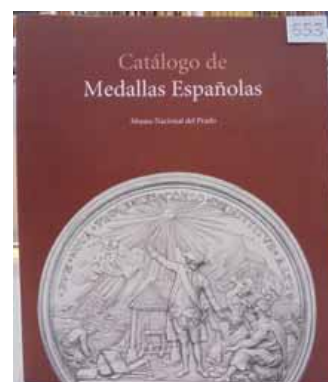

690

- | | | |
|------------|--|----|
| 687 | J. T. Medina. Medallas de proclamación y juras de los Reyes de España en América. Boston, 1973. 20 + 340 páginas con 433 piezas catalogadas y fotografiadas en su inmensa mayoría. Cartoné editorial. Estimación 120 euros | 20 |
| 688 | Catálogo de la colección de monedas y medallas de M. Vidal Quadras y Ramón. Tomo IV. Barcelona, 1975. 242 páginas y 2 láminas con 20 improntas de medallas. Cataloga 1536 piezas incluidos jetones. Rústica. Estimación 80 euros | 10 |
| 689 | M. Almagro, M.C. Pérez y T. Moneo. Medallas españolas de la Real Academia de la Historia. Madrid, 2005. 649 páginas que catalogan 1085 medallas que fotografía, además 105 jetones. Tela editorial. Estimación 90 euros | 15 |
| 690 | M. Cano. Catálogo de medallas españolas del Museo Nacional del Pardo. Madrid, 2005. 452 páginas que catalogan piezas del legado de Bosch, consistente en 246 piezas reproducidas magníficamente. Rústica. Estimación 65 euros | 10 |



691

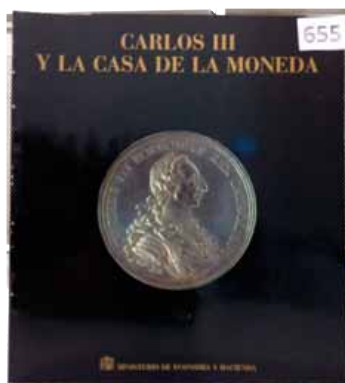

692



693

- | | | |
|------------|--|----|
| 691 | E. Villena. El arte de la medalla en la España Ilustrada. Madrid, 2004. 434 páginas catalogando la exposición celebrada en el Conde Duque en mayo. Rústica. Estimación 45 euros | 10 |
| 692 | Carlos III y la Casa de la Moneda. VV. AA. 296 páginas que catalogan 400 piezas de monedas, medallas y billetes expuestos en la exposición de diciembre 88- febrero 89. Rústica. Estimación 25 euros | 5 |
| 693 | M. Ruíz. Catálogo de la colección de medallas españolas de Patrimonio Nacional. Madrid, 2003. 39+666 y 568 y 7+636 páginas en tres volúmenes que catalogan 1649 medallas de los tres metales. Fotos de más de 1500 ejemplares. Guaflex. Estimación 140 euros | 55 |

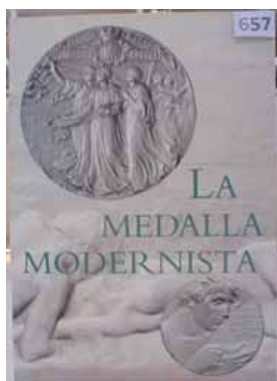

694



695



696

- 694** J. Gimeno. La medalla Modernista. Barcelona, 2001. 160 páginas que catalogan y reproducen 160 medallas editadas entre 1888 y 1930. Textos eruditos con alguna decena de piezas fotografiadas. Rústica. Estimación 50 euros 5
- 695** F. Sainz. Medallística burgalesa. Burgos, 2007. 389-434 páginas con piezas catalogadas y fotografiadas. Rústica. Estimación 30 euros 5
- 696** J. L. García. Mil medallas valencianas. Valencia, 1989. 370 páginas con cientos de medallas catalogadas y reproducidas (un buen número son religiosas) Holandesa. Estimación 40 euros 5

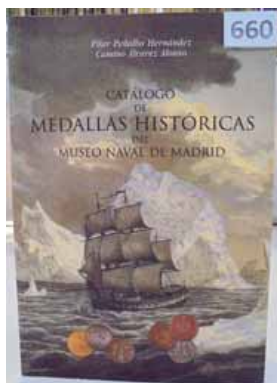

697



698

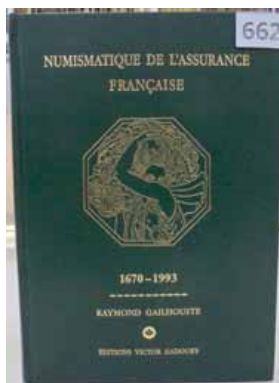

699



700

- 697** P. Peñalba y C. Álvarez. Catálogo de medallas históricas del Museo Naval. Madrid, 2002. 264 páginas que catalogan y fotografían 142 medallas. Da noticia de los personajes y hechos referidos en las piezas. Rústica. Estimación 25 euros 5
- 698** F. W. Grove. Metals of Mexico. Vol. I. Medals of Spanish Kings. 204 páginas con unas 360 medallas catalogadas y reproducidas. Copia privada. Tela. Estimación 50 euros. 15
- 699** R. Gailhouste. Numismatique de l'assurance française 1670-1993. Montecarlo, 1993. 480 páginas que catalogan 1182 medallas que fotografían en casi totalidad de tipos. Cartoné editorial. Estimación 40 euros 10
- 700** United States Tokens 1866-1889. Includes unlisted 1861-65 tokens. Iola 1983. 224 páginas que catalogan cientos de piezas de las que fotografía algunos cientos. Rústica. Estimación 30 euros 10

CONDICIONES DE LA SUBASTA

1. Los lotes se adjudicarán al mejor postor. Prevalecerá la orden recibida y aprobada en primer lugar (orden por escrito). El subastador regula los remates y las adjudicaciones. La información (sonido y datos) de la retransmisión por internet, en su caso, y el registro del sistema electrónico está subordinada al subastador, siendo prioritaria siempre el remate y la adjudicación del subastador. Los precios indicados para cada lote son **los precios de salida. No se aceptarán pujas por debajo de este precio.**
2. El **precio de adjudicación será incrementado con una comisión al comprador del 15% para las subastas rápidas** (las subastas rápidas son las mensuales -ya sean solo por internet o por internet en vivo, solo por correo o electrónicas-) **o será incrementado con una comisión del 20% para las subastas extraordinarias** (las subastas extraordinarias son las presenciales en el hotel Ritz, o en otro hotel, que a su vez son también por internet en vivo).
Se facturará IVA incluido (entrega sometida al régimen especial de objetos de colección). La comisión en subasta mínima será de 5 euro por factura, si ese porcentaje fuese menor a dicha cifra. [Para comerciantes intracomunitarios y exportaciones no se aplicará el régimen especial, y se facturará exento de IVA].
La comisión para pujadores en vivo por teléfono se incrementará en 2 puntos porcentuales respectivamente (17% para las subastas rápidas y 22% para las subastas extraordinarias) [la puja telefónica está reservada para lotes importantes, debiendo confirmarse la posibilidad de llevarla a cabo días antes de la subasta; en todo caso, la puja telefónica supone como mínimo pujar la salida del lote].
3. La orden de compra se realizará enviando su puja por email, fax, carta, o en vivo por teléfono o, en su caso, en vivo por internet a través de www.live.cayon.com o la app CAYÓN SUBASTAS AUCTIONS (tras formalizar el registro y tras la aceptación expresa de CAYÓN SUBASTAS, S.L.; advierta que no podemos garantizar el correcto, estable y completo funcionamiento de la retransmisión en vivo por internet). CAYÓN SUBASTAS, S.L. podrá requerir cuantas referencias comerciales y garantías económicas estime oportuno a los licitadores.
4. **CAYÓN SUBASTAS, S.L. se obliga exclusivamente a la entrega en mano de los lotes en la oficina (calle Orfila 10, Madrid).** El envío o transporte de los lotes es por cuenta y riesgo del comprador.
ATENCIÓN: Los lotes adjudicados podrán retirarse en la calle Orfila, 10 de Madrid a partir del día siguiente hábil de finalización de la subasta, en horario de oficina, o en las fechas y horarios indicados al finalizar la subasta. Recomendamos que concierte una cita.
Para obtener la propiedad y proceder a la retirada de las adjudicaciones ha de realizarse el pago al contado completo (transferencia bancaria efectiva) y en euro por el propio comprador o representante con autorización expresa.
Los lotes no retirados en cinco días exoneran a CAYÓN SUBASTAS, S.L. de responsabilidad, asumiendo el riesgo y gastos el comprador.
5. Los lotes se venden tal y como son. Pueden examinarse en los horarios de exhibición o en internet. Los lotes podrán ser devueltos en caso de causa justificada en un plazo máximo de cinco días naturales a partir de la fecha de su recepción (habrá de presentarse en la misma condición y estado de como fue entregado, acompañado de la factura y el certificado).
No se admitirán devoluciones transcurrido este plazo. En ningún caso será causa justificada la distinta apreciación o estimación del estado de conservación de los lotes ni tan siquiera la errónea catalogación referenciada; si lo será la errónea clasificación (prevalece el texto a la fotografía).
No se admiten, bajo ningún concepto, devoluciones de los lotes de más de una pieza. Tampoco si el lote sufrió alguna alteración.
6. El comprador asume toda responsabilidad en referencia a guardar el debido cumplimiento de la normativa vigente que afecte a los lotes subastados, incluyendo la relativa a la exportación. CAYÓN SUBASTAS, S.L. puede ayudarle en las gestiones, pero en todo caso los gastos ocasionados por los trámites de exportación serán a cargo del comprador, incluyendo la tasa de exportación (mínimo 5%).
7. Sin aviso previo, los lotes podrán ser agrupados, divididos, excluidos y/o alterados en el orden de subasta sobre la base de la potestad discrecional del subastador, incluyendo los cambios relativos a las erratas del catálogo que se advertirán en la subasta (en estos casos, podrán no atenderse las órdenes relativas a los lotes afectados por las erratas).
El sistema de pujas es potestad discrecional del subastador. No obstante y como orientación para los pujadores a través de órdenes escritas, se indica que lo usual es que las pujas se vayan incrementando en un 10% aproximadamente.
8. CAYÓN SUBASTAS, S.L. **garantiza con carácter vitalicio** la autenticidad de lo vendido al comprador, salvo indicación contraria.
9. La participación en la Subasta supone la aceptación absoluta e irrenunciable de estas condiciones. La puja aceptada es una orden o contrato de mandato a CAYÓN SUBASTAS, S.L., y requiere hacer honor a la misma atendiendo lo antes posible al pago total, siendo su incumplimiento, además, causa de daños y perjuicios que podrán ser reclamados. La mora del pago devengará un 20% anual de interés, desde el momento de la adjudicación hasta el efectivo e íntegro pago de la compra. Además se deberán abonar los gastos ocasionados por otros conceptos relacionados (almacenaje, comunicaciones, costas legales, etc.).
10. El texto que obliga a las partes implicadas en la Subasta es el publicado en español, los complementarios serán sometidos al original en español. Para cualquier litigio o problema derivado de la subasta o de la interpretación de estas condiciones se establece la sumisión expresa a los Tribunales y Juzgados de Madrid Capital.

NO SE ADMITEN DECIMALES EN LAS ÓRDENES

Los incrementos de pujas durante la subasta son potestad discrecional del subastador. Suelen ser en torno al 10 %

Al participar en la subasta queda informado, de conformidad con lo establecido en la Ley Orgánica 15/1999, de la incorporación de sus datos a los ficheros automatizados existentes en Cayón Subastas, s.l. y del tratamiento de los mismos. Los datos obtenidos serán utilizados a los efectos de mantenerle informado a través del correo postal o del correo electrónico sobre las diferentes subastas y otras actividades comerciales. El ejercicio de sus derechos de acceso, rectificación, cancelación y oposición respecto de sus datos de carácter personal podrá realizarse mediante solicitud dirigida a la siguiente dirección de correo electrónico : juan@cayon.com ó a la dirección postal de la calle Orfila 10, 28010 Madrid.

**PARTICIPE A TRAVES DEL NUEVO SISTEMA
ESTARÁ INFORMADO DEL PRECIO DE LOS LOTES
Y RECIBIRÁ EL AVISO DE PUJA SUPERADA**

También puede enviarnos su puja por carta, fax (913194206)
o email subasta@cayonsubastas.com

¿QUÉ ES UNA SUBASTA ELECTRÓNICA POR INTERNET?

Es como una subasta tradicional pero exclusivamente por internet con catálogo online y cierre automático electrónicamente

Podrá ver los lotes en un catálogo en pdf y también en formato electrónico habitual en cayon.com sixbid.com y en la app CAYON SUBASTAS AUCTIONS

La comisión es solo del 15 por ciento.

¿CÓMO PARTICIPAR?

Para participar debe tener activa y aprobada una cuenta en nuestro sistema informático (cayon.com y/o la app) y entonces podrá dejar su puja directamente conocerá de inmediato si va ganando o no

También puede enviarnos su orden y nosotros la tramitaremos informáticamente para Vd. (no espere al último día para que lo hagamos)

En cayon.com podrá ver los lotes (anversos y reversos) en pdf o en formato electrónico

y también en la app CAYON SUBASTAS AUCTIONS para iOS y android

y puede examinar algún lote en nuestras oficinas (previa cita)

Las pujas las puede hacer directamente en el sistema en cayon.com y en la app no espere al último momento, deje su puja máxima y el sistema defenderá su orden y le informará

también nos las puede enviar por email a subasta@cayonsubastas.com, fax, carta... y las incluiremos en el sistema informático en su nombre Vd.

La cuenta que tenga en el nuevo sistema y en la app le permitirá seguir la evolución de las pujas y disfrutará del aviso de puja superada

AUCTION TERMS

1. Lots will go to the highest bidder. Bids will be awarded preference in order of reception and approval. Auctioneer will close lots. He is the ruler of the auction. Information given and shown online is subordinate to the auctioneer decision; his hammer and bidder winner rules over internet.
Price beside each lot is the starting price. Bids lower than this price will not be accepted.
2. **The hammer will be increased only by 15% buyer's fee for subastas rápidas** (subastas rápidas are speed auctions, monthly internet or monthly internet live bidding auctions, mail bids and electronic auctions) **or will be increased by 20% buyer's fee for subastas extraordinarias** (subastas extraordinarias are extraordinary sales, floor auctions at hotel Ritz or other hotels, which are also live bidding auctions). Invoice will be VAT included (margin scheme). Minimum buyers fee per invoice will be 5 euro. [EU dealers with VAT number and all exportations will not be invoice margin scheme, they will be invoice vat exemption].
Buyer's fee for phone bidders will be increase by 2 points respectively (so 17% for subastas rápidas and 22% for extraordinary auctions) [phone bidders will be confirm only for special lots, please contact us in order to arrange this; phone bid for a lot is a commitment for at least bid starting price]
3. Bids can be submitted by email, fax or mail, or LIVE BIDDING on the phone or LIVE BIDDING over the internet through WWW.LIVE.CAYON.COM (web completely and perfect functionality cannot be guarantee).
CAYÓN SUBASTAS, S.L. reserves the right to request commercial references or other arrangements from potential bidders before accepting bids.
4. **CAYÓN SUBASTAS, S.L. commits only to deliver lots at the offices (Orfila 10, Madrid, Spain);** shipment or transportation of lots to any other point of delivery is strictly for the account of and risk of the buyer. Lots may be picked up at CAYÓN SUBASTAS, S.L. offices beginning on the first business day after the sale is concluded, during our normal business hours, or at such time and place as may be announced at the auction. Lots will only be delivered and title transferred upon payment in full being made by the purchaser or by the purchaser's duly authorized representative.
CAYÓN SUBASTAS, S.L. bears no responsibility for any lots for which satisfactory collection or transportation pick-up arrangements have not been made within five business days after the conclusion of the sale.
5. Refunds for lots purchased by floor bids will not be permitted under any circumstances. Lots are sold as is, and can be examined in person during days and hours specified in the catalogue, as well as viewed by internet as indicated. Lots awarded to mail, internet, fax or email bidders may be submitted with requests for refunds if accompanied by written explanation of the reason for the return within five days of the client's receipt of the lots. No returns will be accepted if returned after five days from receipt. Returns will only be accepted in case of an incorrect identification/description of the item itself (disputes over qualitative descriptions, grading by ourselves or by third party services shall not qualify as bases for returns) (returning lot has to be in the same condition, including invoice and certificate given). In no event will returns on group lots (defined as a lot comprising more than one piece) be accepted nor lot returning in a different condition it was delivered.
6. Purchaser assumes all responsibilities regarding compliance with applicable laws, including export laws. While CAYÓN SUBASTAS, S.L. may be able to provide some assistance in these matters, all expenses incurred will be for the account of the purchaser, including the exportation fee (minimum 5%). In our experience, export arrangements may take between 4 and 9 weeks.
7. Without any previous notice, CAYÓN SUBASTAS, S.L. and/or the auctioneer reserve the right to group, sub-divide, or exclude items in the sale, as well as to alter the sequence of the sale of the lots from the one published in the catalogue. Similarly, CAYÓN SUBASTAS, S.L. and/or the auctioneer reserve the right to reject all bids which may have been submitted on lots for which catalogue errata have been discovered. Bidding increments are at the auctioneer's discretion; notwithstanding this, as a guideline for absentee bidders, the usual practice is to set bidding increments approximately 10% of the lot's previous bid.
8. CAYÓN SUBASTAS, S.L. offers a **life-time guarantee of authenticity** on items sold to the purchaser, unless otherwise indicated.
9. Any participation in the auction implies acceptance of, absolute compliance with, and cooperation with these terms and conditions. Submission of a bid in any form implies bidder's full intent to honour his/her commitment to pay for the lot and all attendant fees if the successful bidder. Invoices/proforma invoices which are unpaid will accrue 20% annualized interest charges from the date of invoice/proforma until payment in full is received, including any charges incurred by CAYÓN SUBASTAS, S.L. relating to communication, legal proceedings or any other costs related to collection.
10. The English language text is provided strictly for convenience and is to be considered as subordinate to the Spanish language version, which is binding. For any dispute or litigation arising from the auction, or from these terms and conditions, the parties expressly accept the jurisdiction of the courts of Madrid, Spain.

Auction sale conducted according to IAPN rules



www.iapn-coins.org



www.vddm.de



cayon.com subastanumismaticas.com

Orfila, 10 – 28010 Madrid

Tel.: (34) 91 308 23 10 Fax: (34) 91 319 42 06

email: subasta@cayonsubastas.com

fotografías, catálogo e idea

Adolfo Cayón
adolfo@cayon.com

Clemente Cayón
clemente@cayon.com

Juan Cayón
juan@cayon.com

EXPOSICIÓN DE LOS LOTES • NOTICE OF EXHIBITION

Internet · Internet



El texto del catálogo en www.saladesubastas.com desde donde podrá ver las fotografías a color de todos los lotes y hacer sus pujas. También en www.cayon.com o live.cayon.com y sixbid.com
En su tableta o móvil a través de la app CAYON SUBASTAS AUCTIONS
The complete text and all the lots in color can be viewed on www.saladesubastas.com where you can make your internet bids. Also at www.cayon.com or live.cayon.com and sixbid.com
In you smartphone and tablet using our app CAYON SUBASTAS AUCTIONS

Madrid

En nuestras oficinas de la calle Orfila 10, Madrid:

**Solo cita previa
(cinco días antes del remate)**

At our office in Orfila 10, Madrid:

**By appointment only
(five days prior to the sale)**

DETALLES PARA EL PAGO • PAYMENT

[paypal is not welcome](#)

BANCO // BANK DETAILS

Transferencia bancaria a nombre de // Wire transfer payable to:

CAYÓN SUBASTAS, S.L.

BANKINTER (Av. Manoteras 10, edif. C, 2ª planta izq. - 28050 Madrid)

CUENTA: ES9501287701470500007495

CAIXABANK (Claudio Coello 14, Madrid 28001)

CUENTA: ES71 2100 1417 10 0200454507

SANTANDER (Alcalá 28, Madrid 28014)

CUENTA: ES5000301037220002093271

International wires only:

CAIXABANK (Centro Empresas - Serrano 8649)

Account 2100 1417 1002 0045 4507

IBAN ES71 2100 1417 1002 0045 4507

SWIFT : CAIXESBBXXX

Beneficiary CAYON SUBASTAS (Orfila 10 Madrid)

Por favor, al hacer la transferencia acuérdesese de indicar su nombre y número de pujador
así como el número de subasta rápida

Please, indicate your name and bidder number when you make the wire;
also indicate the number of the live auction

credit card payment

AVAILABLE FOR INVOICES BELOW 3.000 EURO

WRITTEN AUTHORIZATION AND ID/PASSPORT WILL BE REQUIRED

0'5 % EXTRA EXPENSES WILL BE CHARGE (AT YOUR OWN CURRENCY, bank rate)

REFERENCIA BÁSICA • main reference

Cy CAYÓN, A., C. y J.: *Las monedas españolas. Del tremis al euro. Del 411 a nuestros días*. Dos vol. Madrid, 2005.

BIBLIOGRAFÍA, monedas antiguas y extranjeras • bibliography, ancient and world coins

Cores CORES URÍA, G. y CORES GOMENDIO, M^a C. Colección Cores. Moneda antigua de la Península Ibérica. Parte I. Madrid-Valencia, 2017.
F FRIEDBERG, A. L.: *Gold Coins of the World. From Ancient times to the Present*. Clifton, 1992. 6^a ed.
KM KRAUSE, C. L. y COLIN. R. BRUCE ed.: *Standard Catalog of World Coins*. 1993. 4 vols.
KRAUSE, C. L. y COLIN. R. BRUCE ed.: *Standard Catalog of World Gold Coins*.
Vv VIVES ESCUDERO, A. *Moneda Hispánica*. Reimpresión de Madrid, 1980, de la de 1926. 2 volúmenes

**SE ENTREGA, INCLUIDO EN EL PRECIO,
CERTIFICADO DE AUTENTICIDAD
A COLOR DE TODOS LOS LOTES
(excluidos los lotes de conjunto)**

PRÓXIMAS SUBASTAS:

Diciembre

Diciembre II

**CONSIGNE YA SUS MONEDAS Y BILLETES
CON LAS MEJORES CONDICIONES:**

LIQUIDACIONES RÁPIDAS

POSIBILIDAD DE ANTICIPOS A CUENTA DE LA VENTA SIN INTERESES

**EL COMPRADOR SÓLO PAGA EL 15 POR CIENTO DE COMISIÓN
POR LO QUE RECIBIRÁ MÁS POR SUS LOTES**

**CUALQUIER DUDA O CONSULTA
JUAN@CAYON.COM**

ABREVIATURAS Y DICCIONARIO • ABBREVIATIONS AND DICTIONARY

A/ anv	Anverso-Obverse	Sf	No es visible la fecha en la moneda-Date out of flan	Gr/grs	Grams
R/ rev	Reverso-Reverse	Nd	La moneda no está fechada-Coin not dated	Sim	Similar-similar
Der/Izq	Derecha/Izquierda-Right/Left	E.n.v.	Ensayador no visible-Assayer out of flan	Oxid	Oxidación-Oxidation
Vte	Variante-Varying	Agº	Agujero-Hole	Ley	Leyenda-Legend
H	Hacia-Circa	Limp	Limpiado-Cleaned	Post	Posterior-Late
Se	Sin ensayador-No assayer	Mm	Milímetro-Millimetre	Pág	Página-Page

Soldadura-Removed from a mount
 Sirvió como joya/estuvo en aro-Ex jewelry, mounted
 Casi-Almost
 Pátina-Tone
 Tono-Toned
 Restos de brillo original-Some original luster
 Gran parte de brillo original-Most of its original luster
 Mínimos restos de brillo original-Few original luster
 Raya-Scratch
 Rayitas de acuñación-Lighty mint lines
 Golpecito/Marcas-Nick/marks
 Hojas-Planchet flaws
 Fallo en grafila-Error (no nick) on rim, outline (denticles)
 Estuvo en aro-Probably in a ring as jewelry

Este mismo ejemplar-Plate coin
 Brillo original-Original luster
 Resello-Countermark
 Fondo espejo-Cameo
 Acuñación floja/débil-weak mint
 Todo su brillo original-All its original luster
 Pequeña incisión-Nick
 Suavemente limp-Lightly cleaned
 Rayas de acuñación-Mint lines (like scratches)
 Canto (algo) tocado-Edge (some) repaired
 Golpecitos en grafila-Edge nick
 Agº tapado-Hole repaired
 Mínimo fallo en canto-Tiny error on edge
 Imperceptible-Unnoticeable

TABLA DE CONSERVACIONES • GRADING CONDITIONS

ESPAÑOL	INGLÉS	ALEMÁN	FRANCÉS	ITALIANO	PORTUGUÉS
FDC	MS	Polierte Platte	Flan bruni	Fondo specchio	Proof
SC	Uncirculated-UNC	Stempelglanz	Fdc	Fior di conio	Soberba
EBC	Extremely Fine-EX	Vorzüglich	Superbe	Splendido	Bela
MBC	Very Fine-VF	Sehr Schön	Très beau	Bellissimo	Mbc
BC	Fine-F	Schön	Beau	Molto bello	Bc
RC	Good/fair	Sehr Gut Erhalten	Très bien conservé	Bello	Reg+

PROOF es una acuñación con acabado especial. Suele ser brillo y mate, o todo brillo o todo mate. Suele presentarse SC, pero puede haber circulado. Si el lote se presenta encapsulado (servicio de grading de tercero), indicaremos la conservación que observamos, coincida o no con el tercero.

INFORMACIÓN SOBRE PROTECCIÓN DE DATOS

A continuación le informamos sobre los detalles relativos al tratamiento de su información personal, de conformidad con la nueva normativa aplicable en materia de protección de datos personales // **Privacy Data Policy**. *We will keep the data given. You have rights. Contact juan@cayon.com for any doubt.*

Responsables del tratamiento:

CAYÓN SUBASTAS, S.L. C/Orfila 10, 28010 Madrid B85822245 www.cayon.com 913082310 juan@cayon.com

JANO, S.L. B28448892, con mismo domicilio y datos de contacto.

Podrá dirigirse indistintamente a cualquiera de ellos, solamente a uno, no hace falta hacerlo a ambos, para ejercitar cualquiera de sus derechos.

Finalidad del tratamiento: Gestión de base de datos de clientes, documentación y ejecución de distintas relaciones contractuales, facturación y cobros; así como mantener y promover la actividad comercial y publicitaria por email, correo ordinario, servicios de mensajería y llamadas telefónicas, básicamente. Además de las diversas obligaciones legales.

También podemos elaborar sencillos perfiles automáticos para tratar de amoldar la información y actividad comercial a sus preferencias; por ejemplo, si colecciona solo billetes, recibirá catálogos cuando la subasta sea de billetes, probablemente no lo recibirá cuando sea de monedas extranjeras. En ningún caso dichos perfiles producirán efectos jurídicos ni le afectarán significativamente, ya que son lógicas y sencillas herramientas que utilizamos para evitar enviarle información que no le interese.

Adicionalmente contamos, por motivos de seguridad, con videovigilancia en el local.

Consideramos que Vd. da su permiso y consentimiento al participar, contactarnos y formalizar operaciones ocasionales ya sea en la sala de subasta, con una orden escrita, su navegación en la web y participación a través de internet o a través de la aplicación.

La aplicación y plataformas externas son terceros que nos prestan esos servicios para promocionar y gestionar las subastas, son encargados de recabar los datos de registro y participación. (Atención: si crea una cuenta en dichas plataformas para otras cuestiones que no sean nuestras subastas deberá revisar la política de datos de dichas plataformas ya que no seremos nosotros sus responsables de los datos). Las plataformas con las que trabajamos cumplen con la normativa vigente de datos europea y/o están adheridas al Escudo de privacidad (*privacy shield*), cumpliendo de este modo con las obligaciones de seguridad vigentes.

Legitimación: Necesitamos sus datos para llevar a cabo la ejecución de la relación contractual por la que los participantes se registran y participan en las subastas o por la que se interesan en nuestros productos y nuestras actividades, así como el cumplimiento de las obligaciones legales (laborales, mercantiles y administrativas).

Tenemos sus datos porque ha mostrado interés en nuestras actividades en algún momento desde que se constituyeron las sociedades e iniciaron su actividad (2009 y 1976 respectivamente). Adicionalmente, basamos el tratamiento de sus datos para desarrollar nuestra actividad comercial en el interés legítimo que nos asiste, acorde con la normativa vigente. No ha cambiado desde entonces la legitimación ni la finalidad, así que salvo Vd. nos diga lo contrario, seguiremos tratando sus datos.

Destinatarios: Los datos no se transfieren a terceros, salvo obligación legal, ni con carácter nacional ni con carácter internacional.

Solo se comparten, entre las empresas mencionadas como responsables, los ficheros de clientes y proveedores. Estas empresas tienen la misma estructura societaria (mismos socios), el mismo domicilio y similar actividad al estar enfocada al comercio minorista numismático a través de la celebración de subastas una, y a través de la compraventa la otra.

Por otro lado, solamente solicitaremos a encargados externos tratamientos auxiliares que pueden implicar acceso limitado a los datos, como puede ser el del servicio de Correos u otros servicios de logística o servicios de telecomunicaciones o servicios de consultoría para envíos de correos electrónicos o servicios informáticos, necesarios para la correcta prestación de nuestros servicios. Con ellos se trabajará con responsabilidad y exclusivamente para que lleven a cabo la labor pertinente determinada, para que ejecuten la orden exacta de comunicación contratada, sin que dispongan ni cedan sus datos para otros tratamientos y con la obligación de que no los mantengan tras la ejecución del servicio.

Derechos: Puede acceder, y así conocer si estamos tratando sus datos; puede rectificarlos y actualizarlos; puede suprimirlos, siempre salvando las obligaciones legales pertinentes; puede solicitar la portabilidad de los mismos a otro responsable; puede oponerse al tratamiento o solicitar la limitación de éste, así como oponerse a la elaboración de los sencillos perfiles referidos (en este caso solo podremos enviarle información genérica, y le enviaríamos toda la que generemos no solo la que entendamos que es de su interés).

Y, naturalmente, en cualquier momento podrá retirar su consentimiento al tratamiento de los datos. En este supuesto, eliminaremos sus datos, salvo el supuesto regulado de bloqueo de los datos para mantener información relevante por imperativo legal.

Puede ejercer sus derechos ante el responsable del tratamiento (en relación a los datos de clientes y proveedores, datos compartidos entre ambos responsables, solo será necesaria una solicitud a cualquiera de los dos responsables), acreditando su identidad. Si no le contestamos o considera que no se han atendido debidamente, le pedimos que nos lo haga saber para tratar de reevaluar la situación y buscar la forma de solucionar la discrepancia y así poderle ayudar y resolver su solicitud.

En todo caso, puede presentar una reclamación ante la Agencia Española de Protección de Datos www.agpd.es c/Jorge Juan 6, Madrid 28001.

Categorías de datos: Los datos que vamos a tratar no pertenecen a categorías especiales ni son especialmente protegidos, no hacen referencia a antecedentes penales ni son monitorizaciones o tratamientos a gran escala. Son los normales y habituales de cualquier PYME de comercio minorista, básicamente identificativos de clientes y proveedores, así como las cookies habituales en la navegación de internet, el histórico de sus operaciones ocasionales y sus campos de interés dentro de nuestra actividad de comercio de objetos de colección de interés numismático.

Conservación de datos: Se conservarán mientras se mantenga su interés por nuestra actividad y mientras que no nos solicite su supresión y eliminación.

Por último, recordar que la seguridad total no existe, pero tratamos de adaptar nuestras actuaciones, sistemas y tratamientos a procedimientos y medidas razonables para evitar una quiebra y violación de seguridad de los datos y hacer un uso adecuado, legítimo, pertinente, limitado, responsable y actualizado de los mismos.

Tomamos conciencia de la importancia de salvaguardar sus derechos, y por eso también tenemos externalizado un servicio de consultoría de aplicaciones y herramientas informáticas para cubrir necesidades de asesoramiento y servicio en este ámbito, ya que no somos informáticos; y en particular velamos por tener vigentes y actualizadas las licencias de software, y tener vigentes, actualizados y en buen funcionamiento, los antivirus y el firewall.

Si en algún momento recibiera información que no es suya (por ejemplo un email que no va dirigido a Vd.) u observa una debilidad o un fallo de seguridad, o alguna mejora en la normativa de protección de datos que, en la medida de nuestras posibilidades, podamos llevar a cabo, rogamos se ponga en contacto con el responsable. Muchas gracias.